25 gr. 25 gr.

GONIEC KRAKOWSKI

CENY OGŁOSZEŃ: Po tekście 1 mm w 2 szpaltach (szerokość szpalty 45 mm) po 72 grosze. Dla poszukujących pracy po 20 groszy. „Marginesowe" po złotych 3.— za 1 mm w 1 szpalcie (szerokość szpalty 45 mm).

Rok V. Nr. 153.

Kraków, niedziela 4/poniedziałek 5 lipca 1943.

Nadesłane, a nie zamówione przez Redakcję rękopisy będą zwracane autorom jedynie wówczas, gdy dołączone zostaną znaczki pocztowe na opłacenie przesyłki zwrotnej. Prenumerata miesięczna 6.— Zł., z odnoszeniem do domu 6.50 Zł. — Na prowincji z dopłatą porta 7.50 Zł. Konto czekowe: Warszawa 658.

Dalsza lista ofiar katyńskich.

(tp) **Kraków, 3 lipca. Podajemy dalszy ciąg listy oficerów armji polskiej, którzy zginęli śmiercią męczeńską od wrażej kuli bolszewickiej w lesie śmierci na Koziej Górze pod Smoleńskiem. Męczeńską śmiercią polegli:**

2877. **Filipowicz Stanisław — por.-lekarz,** dr. med. (Znaleziono: dyplom uniwersytecki, bezpł. bilet kolejowy, 1 git. urz. państw., dowód osobisty, metryki urodzenia dzieci, metrykę ślubu, kartki pocztowe, listy, fotografje i medaljon).
2878. **Nierozpoznany wojskowy.**
2879. **Janson Edward — ppor.,** inżynier, urodz. 1907 r., przed wojną zam. Oszmiana, ul. Sadowa 89. (Znaleziono: znak rozpoznawczy, legit. służbową, prawo jazdy, upoważnienie, wydane przez Starostwo powiatowe Oszmian, kartki pocztowe, wizytówki i świad. szczep. w Kozielsku Nr. 1164).
2880. **Jaszcz Marjan Zenon — wojskowy,** urodz. 9. 3. 1907 r. (Znaleziono: wyciąg z ks. ludności, prawo jazdy, kartki pocztowe, list i świad. szczep. w Kozielsku).
2881. **Nierozpoznany wojskowy.**
2882. **Nierozpoznany wojskowy.**
2883. **Przybyszewski Makary — wojsk.** (Znaleziono: świadectwo, kartę przydz. wojennego, list, fotografję z dedykacją: „Dla wspomnień z przeszłości na przyszłość — Irena Gutkowska" i świad. szczep. w Kozielsku).
2884. **Dudziński Władysław — porucznik.** (Znaleziono: legitymację Banku Polskiego, 2 kartki pocztowe, kalandarzyk, medalik i świad. szczep. w Kozielsku Nr. 1440).
2885. **Lipowski Edward — por.** urodz. 10. 10. 1905 r. w Warszawie, urzędnik, zam. przed wojną Warszawa, Aleja Wojska Polskiego 29 m. 55. (Znaleziono legit. urzędn Zarządu Miejskiego w Warszawie, ks. PKO, kartki pocztowe i list, pisany w Kozielsku dnia 3. 4. 1940 r.).
2886. **Pusch Sergjusz — wojskowy.** (Znaleziono: kartki pocztowe i świadectwo szczep. w Kozielsku).
2887. **Kacprzak Franciszek — wojsk.** (Znaleziono: legit. Towarzystwa Starachowickich Zakładów Górniczych, zaświadczenie, fotografję z napisem: „Zawiadomić żonę Wandę Kacprzak, Wierzbnik, ul. Iłżecka 36", ponadto medalik i świad. szczep. w Kozielsku Nr. 99).
2888. **Żelewski Władysław — ppor.,** inżynier. (Znaleziono: ks. st. sł. ofic., prawo jazdy, pozwolenie na broń, przepustkę, listy, fotografję, różaniec i medalik z łańcuszkiem).
2889. **Nierozpoznany podporucznik.**
2890. **Nierozpoznany wojskowy.** (Znaleziono: medalik oraz telegram w języku rosyjskim tej treści: „Zdrowa, mieszkam Szarkowszczyzna, bądź spokojny..... Marja").
2891. **Przychodzki Marjan — wojskowy,** nauczyciel. (Znaleziono: legit. urzędnicza i listy).
2892. **Nierozpoznany porucznik.** (Znaleziono nieczytelne świad. szczepienia w Kozielsku Nr. 1610a).
2892a. **Nierozpoznany wojskowy.**
2893. **Nierozpoznany wojskowy.**
2894. **Nierozpoznany wojskowy.** (Znaleziono: świadectwo szczep. w Kozielsku).
2895. **Nierozpoznany wojskowy.** (Znaleziono list zastawny Nr. 364570 Warszawskiego Tow. Pożyczkowego oddz. w Łodzi z dn. 26. 5. 1939 r. na bransoletkę złotą 17 g. próby 3 — 55 zł., legitymację oficera rezerwy, 2 odznaki wojskowe i list).
2896. **Kobyliński Józef — ppor.,** inż.-arch., ur. 22. 3. 1907 r. (Znaleziono: ks. st. sł. ofic., dowód osob., pozwolenie na broń, wizytówki, rozkaz wyjazdu, list i medalik).
2897. **Sikorski Tadeusz — por.** (Znaleziono: ks. st. sł. ofic., legit. urzędn. państw., zegarek na rękę i wizytówki).
2898. **Barwicz Kazimierz — wojskowy.** (Znaleziono: listy, kartki poczt., fotografje, medalik).
2899. **Piłat Franciszek — ppor.** (Znaleziono: kartki pocztowe i listy, których nadawcą jest Janina Piłat, w. Grodysławice, gm. Rachonie, powiat Tomaszów Lubelski).
2900. **Bubik Witold — wojskowy,** ur. 12. 7. 1908 r. w Zebrzydowicach, pow. Cieszyn. (Znaleziono: dowód osobisty i metrykę ślubu).
2901. **Budkiewicz Ignacy — kapitan.** (Znaleziono: odznakę 22 pp., rozkaz ewakuacji i poświadczenie obywatelstwa).
2902. **Nierozpoznany wojskowy.**
2903. **Owczyński Bronisław — cyw.,** nauczyciel, urodz. 9. 2. 1908 r., zamieszkały w Duksztach k/Turmont, Pożemiszki. (Znaleziono ks. oszczędnościową PKO).
2904. **Jakubowski Bronisław — kapitan.** (Znaleziono: odznakę 74 pp., kartę badań, fotografje, książeczkę do nabożeństwa, medalik i świad. szczep. w Kozielsku).
2905. **Zając Stanisław — wojskowy,** ur. 3. 5. 1898 r. w Rokoszy, zam. Warszawa, ul. Szara 14 m. 49 (Górnośląska 27). (Znaleziono: ks. PKO, kartki pocztowe i list).
2906. **Jagiełło Henryk — kapitan.** (Znaleziono: legit. ofic. MSWojsk., wizytówki, kalendarzyk i świad. szczep. w Kozielsku).
2907. **Jachman Feliks — wojskowy.** (Znaleziono: kartki pocztowe, wizytówki, odznakę Szkoły Podchor. Rez. Piech. i świad. szczep. w Kozielsku).
2908. **Nierozpoznany wojskowy.**
2909. **Kłos Bernard — wojskowy.** Znaleziono: nieczytelną legit. Medalu Niepodległości, dowód osob., pozwolenie na broń, wizytówki, legit. uprawniająca do 50% zniżki na autobus Poznań—Goślina).
2910. **Pospieszałowski Wiktor — ppor.,** ur. 1909 r. (Znaleziono: znak rozpoznawczy (Lwów), wojsk. prawo jazdy, ks. st. sł. ofic., przepustkę, zaświadczenie, fotografje i 3 kartki pocztowe).
2911. **Nierozpoznany podporucznik.**
2912. **Graduszewski Eugenjusz — wojsk.** (Znaleziono: listy, kartki pocztowe, fotografje, recepisy pocztowe i świadectwo szczep. w Kozielsku).
2913. **Nierozpoznany podporucznik.**
2914. **Romanowski Bolesław — cywilny.** (Znaleziono: zaświadczenie pomocy lekarskiej dla urzęd. państw. i świadectwo szczep. w Kozielsku).
2915. **Pasieka Adam — ppor.,** ur. 29. 10. 1905 r. (Znaleziono znak rozpoznawczy).
2916. **Nowik Stefan — wojsk.,** ur. 1885 r. (Przy szczątkach znalezioom: ks. st. sł. ofic., dowód osobisty, kartę przydziału wojennego i świad. szczepienia w Kozielsku Nr. 4259).

Obraz Matki Boskiej uratowany z katedry.

Köln, 3 lipca. **Arcybiskup dr Frings osobiście jako pierwszy pospieszył do świątyni, uszkodzonej wskutek bombardowania. Z twarzą czarną od dymu wybiegł on z walącego się pałacu biskupiego.** W liczbie ofiar, pomordowanych przez bomby brytyjskie, znajduje się dyrygent chóru katedralnego, dr Moelders, który wspólnie z prof. Bachem kierował słynnym tym na cały świat chórem katedralnym w czasie różnych podróży artystycznych. Nadto gmina katolicka okryła się żałobą wskutek śmierci wielu księży i sióstr zakonnych.

Odważnym wysiłkom księży udało się wyratować słynny obraz Czarnej Matki Boskiej po eksplozji bomb w katedrze. Obraz ten znajdował się w zniszczonej ławie poprzecznej w zagłębieniu. Umieszczono go obecnie w podziemiach w miejscu pewnem. Pochodzi on ze zniszczonego kościoła „Maria in der Kupfergasse" i stanowił szczególnie cel pielgrzymek dla matek, spodziewających się potomstwa.

Nie dającą się zastąpić stratę poniósł świat chrześcijański, a przedewszystkiem miłośnicy muzyki kościelnej w czasie bombardowania katedry. **Bomby brytyjskie zburzyły mianowicie organy w katedrze kolońskiej, pochodzące z XVI wieku. Z instrumentu, obejmującego 63 rejestry, pozostały jedyne jeszcze powyginane i rozdrobnione szczątki.** Zburzono dzieło sztuki, zaliczane do najcenniejszych instrumentów w całej Rzeszy.

Król włoski w Livorno.

Rzym, 3 lipca. Król i cesarz przybył ostatnio do Livorno, które było terenem poważnego bombardowania aljanckiego. W towarzystwie prefekta monarcha zwiedził dotkniętą bombardowaniem dzielnicę miasta, wysłuchując sprawozdania o wdrożonych środkach zaradczych i pracach, mających na celu uprzątanie gruzów.

Katastrofa brytyjskiego samolotu.

Lizbona, 3 lipca. W pobliżu wybrzeża północnej Portugalji spadł płonąc, do morza, brytyjski samolot wojskowy. Tylko jednego człowieka z pośród załogi, liczącej trzy osoby, zdołano wyratować. Był nim 21-letni radjotelegrafista Phund.

Orędzie Ojca świętego na konferencji biskupów niemieckich.

Berlin, 3 lipca. **Wielkie reprezentatywne zebranie książąt Kościoła katolickiego w Niemczech, mianowicie konferencja biskupów w Fuldzie została przyspieszona. Odbędzie się ona przypuszczalnie w okresie od 17 do 19 lipca br.**

Przewodnictwo tej kongregacji biskupiej obejmie i tym razem kardynał dr. Bertram z Wrocławia, o ile pozwoli mu na to zdrowie. Szczególne znaczenie na tej konferencji będzie miało zagadnienie uzyskania odpowiednich i godnych lokali, w których będzie się kontynuować nabożeństwa, a to wskutek zniszczenia domów Bożych na zachodnich obszarach Rzeszy wskutek teroru lotniczego anglo-amerykańskiego. Kompetentne czynniki rządowe i komunalne oraz odnośne władze Kościoła katolickiego czynią starania, aby znaleźć odpowiednie rozwiązanie tego zagadnienia, które na skutek zburzenia tumu kolońskiego oraz zrujnowania licznych kościołów na obszarach Ruhry i Nadrenji domagają się szybkiego rozwiązania.

Fakt zniszczenia tumu kolońskiego ma być przez konferencję biskupią przyjęty z głęboką żałobą, która wyraziła się już w opinji katolickiego duchowieństwa na terenie Rzeszy. Jak słychać z kół katolickich, Ojciec św. wyraził głębokie współczucie z powodu tego niesłychanego aktu teroru, jaki popełniono na najsławniejszej świątyni katolickiej, wysyłając na ręce przewodniczącego kongregacji biskupiej kardynała Bertrama odpowiednią depeszę. Depesza ta ma być odczytana na konferencji w Fuldzie i prawdopodobnie w najbliższą niedzielę zostanie opublikowana w postaci plakatów, umieszczonych u wejść do prowizorycznych świątyń na terenach gmin nawiedzonych bombardowaniem.

Dr Goebbels o metodach angielskich nalotów terorystycznych.

Berlin, 3 lipca. Trzeba było widzieć zniszczone tereny miast na obszarze rzeki Rhein i Ruhr, aby zrozumieć absurdalność twierdzeń brytyjskich, jakoby wojna powietrzna prowadzona była przeciwko niemieckiej produkcji zbrojeniowej, pisze minister Rzeszy dr. Goebbels pod nagłówkiem „Pomnik solidarności narodowej" w tygodniku „Das Reich".

Dr. Goebbels opisuje wrażenia swe osobiste, doznane w czasie ostatniej podróży przez zachodni obszar Rzeszy, dotknięty nieprzyjacielskim terorem lotniczym i dochodzi do wniosku, że nieprzyjacielski sposób prowadzenia wojny usiłuje przedewszystkiem godzić w sam środek miast, ponieważ tam spodziewa się znaleźć największą liczbę ofiar, co nie trudno jest poznać z całego planu sytuacyjnego nieprzyjacielskich ataków. Każde dziecko na terenach wojny lotniczej zna się na tem dobrze. W tem też szczególnie należy doszukiwać się powodu, dlaczego w tych zagrożonych prowincjach nienawiść do nieprzyjaciela ożywiona jest płomienną wściekłością i uporczywą zażartością, które to objawy nie licują zresztą ze zwykłem usposobieniem niemieckiego charakteru ludowego. Tutaj Anglicy nie mogliby liczyć na żadne zrozumienie, gdyby z okazji niemieckich odwetów apelować zamierzali do świata o litość. W Wuppertal brytyjscy lotnicy terorystyczni zapalili wpierw bombami wielką część domów, a następnie, jak to dr. Goebbels wyraźnie podkreśla, ostrzeliwali w locie zniżonym bronią pokładową ludność uciekającą z kotliny, w której miasto to jest położone. Gdziekolwiek i kiedykolwiek chciałby ktoś mówić o Anglikach jako o ludziach honoru (gentleman), to każdy Niemiec odczułby musiał potrzebę splunięcia.

Ojciec św. o ataku na tum koloński.

Citta del Vaticano, 3 lipca. **Papież Pius XII polecił za pośrednictwem kancelarji stanu w Watykanie przesłać depeszę do nuncjatury w Berlinie, w której wyraża swą boleść z powodu zniszczenia tumu kolońskiego. Nuncjusz berliński otrzymał polecenie wyrażenia władzom kościelnym w mieście Köln głębokiego ubolewania papieża.**

Na temat rozmiarów szkód w tumie kolońskim zostanie wysłane do Watykanu szczegółowe sprawozdanie oparte na danych ze strony lokalnych władz kościelnych. Nuncjatura przesłała już papieżowi tymczasowy opis spustoszeń. W kołach watykańskich tum koloński porównuja z tumem w Medjolanie. Przypominają tam słowa papieża Piusa XII, który w czasie gdy był nuncjuszem w Berlinie zwiedził tum koloński i wyraził się wówczas, że tum ten po kościele św. Piotra w Rzymie jest najwznioślejsza budowla kościoła katolickiego.

*

Na marginesie brytyjskiego ataku terorystycznego na miasto Köln pisze „Paris Soir": „W ciągu kilku minut z wysokości 600 m. samoloty anglo-amerykańskie zrzucały swe bomby na najcenniejsze pomniki kultury, stanowiące nietylko własność Europy ale będące dumą całego świata. Do przejmujących okrzyków boleści niewinnych ofiar mieszają się głosy starych świętych murów, nad któremi powiał wiatr historji. Przeszła tam ślepa i głucha nienawiść, jednak te zjednoczone głosy wołają o zemstę.

Bunt południowo-afrykańskich oddziałów wartowniczych.

Sztokholm, 3 lipca. Jak komunikuje obecnie rząd południowo-afrykański, w dniu 13 czerwca, składający się z kolorowych żołnierzy korpus wartowniczy, użyty do strzeżenia jeńców wojennych w Sonderwater, podpalił budynki i zbuntował się. Żołnierze zabili jednego i zranili 22 kolorowych. W tym samym obozie już w grudniu 1942 r. w czasie buntu tubylczych wojsk wartowniczych został zabity jeden kapitan i 20 białych żołnierzy oraz około 100 tubylców. Musiano użyć czołgów celem zgniecenia niepokojów.

Znamienne przyjęcie u Stalina.

Kraków, 3 lipca. „Gazeta Ilustrowana“ donosi, że Stalin przyjął na audjencji komunistkę Wandę Wasilewską, osławioną „prezeskę związku patrjotów w Moskwie“.

Podczas audjencji byli obecni Mołotow, oraz samozwańczy „pułkownik“ Berling, któremu bolszewicy nadali tytuł „komendanta dywizji polskiej“. Źródła moskiewskie, z których wiadomość ta pochodzi, zapomniały wyjaśnić, jakim to celom służyła konferencja u Stalina. **Niewiadomo bowiem, czy nie miała ona być wstępem do utworzenia przez bolszewików „drugiego rządu emigracyjnego“ w Moskwie, który miałby stanowić konkurencję dla poczynań generała Sikorskiego.** Na podstawie dotychczasowej praktyki i przebiegu konfliktu polsko-sowieckiego, dodaje „Gazeta Ilustrowana“, można jednak przypuszczać, że nadal istnieje możliwość utworzenia takiej jaczejki.

W tem samem wydaniu „Gazety Ilustrowanej“ zamieszczono fotokopję urzędówki moskiewskiej „Izwiestia“, zawierającą głośny atak sowiecki przeciw przedstawicielom emigracji polskiej w Londynie. Przedstawiając czytelnikom swym obecnie sfotografowany oryginalny tekst rosyjski tego elaboratu moskiewskiego, którym swego czasu Stalin rozpoczął agitację przeciw Polakom, nie mogącym zgodzić się na metody katyńskie. „Gazeta Ilustrowana“ pisze dosłownie:

„Nie wątpimy, że cytaty z tego dokumentu dyplomacji sowieckiej, „umotywowane“ z iście moskiewsko-żydowską „smykałką“, wyświadczą wielką przysługę wszystkim tym polskim „politykom“, którzy kiedykolwiek gotowi byli uwierzyć w przyjaźń Rosji. Jakież bzdurstwa wypisuje towarzysz Mołotow! Któż dziś uwierzy, że oficerów w Katyniu wymordowali Niemcy, skoro świat neutralny i sam Sikorski przekonali się, że katem ich było bolszewickie NKWD i żetylko dzięki pomocy Niemców udało się wyświetlić ten okropny mord! „Policzek“, wymierzony Sikorskiemu przez Stalina, jest ostatnią przestrogą dziejów. Żadna Moskwa nie pragnie dobra Polaków, a każda Moskwa dąży do ich zguby“.

Olbrzymie szkody w Bone.

Tanger, 3 lipca. Według doniesienia z Algieru, w tamtejszych kołach francuskich mówi się o niezwykłej skuteczności ostatniego ataku powietrznego lotnictwa osi na Bone. Koła te podkreślają, że pomimo działalności aljanckiej artylerji przeciwlotniczej, atakujące aparaty spowodowały „olbrzymie szkody“.

Stosunek strat 246:32.

Berlin, 3 lipca. Lotnictwo północno-amerykańskie, jak się dowiaduje DNB, podjęło w miesiącu czerwcu siedem dziennych ataków na miasta nadbrzeżne w Niemczech i nad kanałem La Manche. W czasie akcji obronnej przeciwko tym atakom niemieckie myśliwce i baterje artylerji przeciwlotniczej zestrzeliły ogółem 129 bombowców Stanów Zjednoczonych.

Miesiąc maj przyniósł północnym Amerykanom stratę 117 samolotów bombowych w 9-ciu przedsięwzięciach dziennych. Wobec tych 246 zniszczonych bombowców Stanów Zjednoczonych figuruje strata 32 niemieckich samolotów myśliwskich.

Dodatkowy kontyngent zboża dla Finlandji.

Berlin, 3 lipca. Koła polityczne stolicy Rzeszy oświadczają, że ponad ilość zboża, dostarczoną bieżąco Finlandji przez Rzeszę Niemiecką, postanowiono dostarczyć Finlandji dodatkowo i natychmiast większy kontyngent zboża. W ten sposób zapobiec się ma pewnym trudnościom w gospodarce wyżywienia Finlandji oraz zaopatrzyć kraj w zboże na czas aż do nowego sprzętu.

Admirał Robert proponuje rokowania.

Paryż, 3 lipca. **Rozgłośnia wyspy Martiniki podała do wiadomości, iż naczelny komisarz francuski wyspy, admirał Robert, zażądał od rządu Stanów Zjednoczonych wysłania delegata, celem ustalenia warunków odstąpienia wyspy Anglo-Amerykanom.**

W ten sposób admirał Robert chce zaoszczędzić przelewu krwi ludności, i tak już dotkniętej nieubłaganą blokadą anglo-amerykańską.

Orkan nad Nikaraguą.

Sztokholm, 3 lipca. „United Press“ donosi z Managua (Nikaragua), iż nad miastem Leon i okolicą szalał potężny huragan, który wyrządził znaczne szkody materjalne. W katastrofie tej wielka ilość ludzi straciła życie. Komunikacja z miastem Leon została przerwana. Leon, liczące 34.000 mieszkańców należy do najstarszych miast uniwersyteckich Ameryki Środkowej.

Stany Zjednoczone poszukują nowych plantacyj gumy.

Sztokholm, 3 lipca. Stany Zjednoczone starają się nadal wynaleźć choćby w przybliżeniu jakieś wystarczające zastępcze źródła eksploatacji gumy w zamian za odnośne wielkie tereny utracone w Azji południowo-wschodniej. Gdy nie udały się różne próby założenia plantacyj kauczuku w Ameryce środkowej i południowej, obecnie znowu — jak donoszą z Nowego Jorku — podjąć się ma nową próbę w środkowo-amerykańskiej republice Costarica. Fundusze, potrzebne na to, dostarczone być mają przez rządy Costariki i Stanów Zjednoczonych na spółkę.

Skuteczne oczyszczanie terenów zafrontowych na Wschodzie.

Berlin, 3 lipca. **Naczelna komenda niemieckich sił zbrojnych donosi z głównej kwatery Führera w dniu 2 lipca:**

Na przyczółku mostowym rzeki Kubań wypady nieprzyjacielskie załamały się w ogniu obronnym.

Kilka lokalnych ataków w rejonie Dorogobuża odparto i bolszewików odrzucono wśród straty kilkuset zabitych i jeńców do ich pozycyj wyjściowych.

W rejonie na zapleczu środkowego frontu formacje SS i policji, wzmocnione przez jednostki armji lądowej i formacyj lotnictwa, zakończyły skutecznie wielką akcję oczyszczającą. 350 bunkrów wysadzono w powietrze oraz wzięto 194 umocnionych obozów band. Bandyci stracili licznych zabitych oraz wielkie ilości broni i materjałów.

Podczas ataku licznych brytyjskich bombowców myśliwskich na konwój niemiecki przed Hök Van Holland nasze jednostki ubezpieczające i pokładowa artylerja przeciwlotnicza transportowców zestrzeliły siedem samolotów nieprzyjacielskich. Jeden z naszych statków został uszkodzony bombami.

Nad rejonem wybrzeża okupowanych obszarów zachodnich myśliwcy niemieccy zniszczyli wczoraj cztery dalsze samoloty nieprzyjacielskie.

Byli żołnierze czerwonej armji odznaczyli się przy zwalczaniu band.

Berlin, 3 lipca. W rejonie zaplecza środkowego frontu wschodniego, jak się dowiaduje agencja „Telepress“ z dobrze poinformowanego źródła, obok niemieckich formacyj bezpieczeństwa użyto do zwalczania band, oraz do ochrony linij kolejowych i dróg formacyj, złożonych z miejscowej ludności. Formacje te składają się głównie z ochotników, którzy jako żołnierze sowieccy dostali się do niewoli niemieckiej i zameldowali się do walki przeciw bolszewizmowi.

Po stronie wojsk niemieckich walczy również kilka samodzielnych bataljonów kozackich z własnemi dowódcami plutonów i kompanij. W licznych potyczkach wykazali oni swą wierność dla służby, a wielu z nich zostało już odznaczonych za dzielność. I tak dzięki czujności tych oddziałów bezpieczeństwa w samym tylko miesiącu czerwcu zdołano przeszkodzić w wielu wypadkach usiłowanych wysadzeń. Również krajowe siły bezpieczeństwa zaatakowały grupę band, składających się wyłącznie z żydów, która dokonywała napadów rabunkowych i plondrowań we wsiach położonych na uboczu. Bandyci żydowscy ponieśli znaczne straty. Ich obozy wyśledzono i zlikwidowano, przyczem oprócz wielkiej ilości broni, amunicji i materjałów wybuchowych, zdobyto również kompletną drukarnię ręczną.

Krytyka polityki Roosevelta.

Ameryka potrzebuje „wewnętrzno-politycznej konferencji pokojowej“.

Sztokholm, 3 lipca. **Ogólny nastrój konfliktów i kryzysów w Stanach Zjednoczonych przybrał obecnie takie rozmiary, że miarodajne koła zarówno wśród demokratów, jak i republikanów szukają jakiegoś załagodzenia atmosfery, naładowanej elektrycznością.**

Jak stwierdza sprawozdanie, nadesłane z Waszyngtonu, czynione są tam starania w kierunku doprowadzenia do skutku „wewnętrzno-politycznej konferencji pokojowej“. Miarodajni politycy obu stronnictw, współpracujący z Rooseveltem, biorą udział w tych wysiłkach. Podczas kiedy większa część tych konfliktów jest natury wewnętrzno-politycznej, w pierwszym rzędzie społeczno-politycznej, to ostatnia mowa ambitnej i energicznej posłanki Claire Booth-Luce wykazała ponadto ponownie przeciwieństwa w dziedzinie polityki zagranicznej.

Koła, zbliżone do Białego Domu, starają się wprawdzie na wszelki sposób ośmieszyć panią Booth-Luce oraz skarykaturować jej mowę, w której zarzuciła prezydentowi, że nigdy nie posiadał swej własnej polityki zagranicznej, a także dzisiaj jej nie posiada, lecz idzie wyłącznie na pasku Londynu. W otoczeniu prezydenta jednak wiedzą zbyt dobrze, że poza pełną temperamentu posłanką stoją silne odłamy amerykańskiej opinji publicznej, których tubą są wielkie czasopisma koncernu „Luce“, przedewszystkiem „Time“ i „Life“. Mowa posłanki Booth-Luce w Izbie Reprezentantów w wielu częściach jest prawie dosłownie powtórzeniem krytyki, jaką z powołanej strony wysunięto w jednem z ostatnich wydań nowojorskiego „Life“ pod adresem polityki Roosevelta. Wymieniony artykuł wstępny pisze:

„Stany Zjednoczone nie posiadają żadnej własnej polityki zagranicznej. Historja Stanów Zjednoczonych jest pełna dwuznaczności i sprzeczności. Zgodnie z naszą tradycją jesteśmy naprzykład przeciwnikami anektowania obcych krajów. Tymczasem mało jest takich narodów na świecie, któreby przywłaszczyły sobie tak wiele cennych krajów, jak my. Z jednej strony, aby przytoczyć jeszcze jeden przykład, sekretarz Knox wypowiada się za powszechnem zapanowaniem Stanów Zjednoczonych na oceanie Spokojnym, a z drugiej strony wiceprezydent Wallace tonem kaznodziei prawi o posłuszeństwie dla przykazań chrześcijańskich. Jedno wyklucza drugie. Czynniki odpowiedzialne za naszą politykę zagraniczną narażają naród Stanów Zjednoczonych na straszliwe niebezpieczeństwa“.

Komentarz japoński do amerykańskich prób aktywności na południowym Pacyfiku.

Tokio, 3 lipca. **Tutejsze koła wojskowe i marynarki żywo komentują wiadomość pochodzącą z cesarskiej głównej kwatery o sukcesach japońskich w czasie próby lądowania Amerykanów na wyspie Rendova. Zwraca się uwagę na to, że ta próba lądowania jest widocznie pierwszym skutkiem postanowień powziętych w maju w Waszyngtonie, aby mianowicie rozpocząć aktywne kroki na terenach wojennych Pacyfiku.**

Po ustawicznych atakach lotniczych, wykonywanych przeciwko japońskim punktom oporu na wyspach Polinezyjskich, wmieszały się obecnie także silniejsze jednostki morskie Amerykanów do walk, które użyte były jako ochrona transportów wojskowych. Nieprzyjaciel widocznie więc istotnie usiłuje atakować jedną wyspę po drugiej, względnie urządzać sobie punkty oparcia na wyspach nieobsadzonych przez Japończyków. Według oświadczeń, jakie złożył generał-porucznik Yahagi, rzecznik armji japońskiej, właśnie przed kilku dniami — posiada Japonja — jak się to ponownie podkreśla — liczne silne bazy na południu, tak, że nie mogą się ukrywać oczom japońskich zwiadowców żadnego rodzaju próby lądowania, ani też nie mogą one mieć miejsca poza obrębem zasięgu japońskich bombowców i myśliwców.

Jak to się okazywało kilkakrotnie w obecnej wojnie, w której zdarzały się akcje przedsiębrane na daleki dystans morski, atakujący znajdowali się w sytuacji do pewnego stopnia niekorzystnej, względnie musieli oni przeciwko obrońcom wystawiać wielokrotnie przeważającą siłę, jak to naprzykład było w wypadku z wyspą Attu. Wciąż jeszcze, jak wiadomo, potrzeba około 10 ton tonażu okrętowego, licząc na jednego wyposażonego żołnierza, w kompletnym kontyngencie wojskowym. — Ilość koniecznych wojsk, a przedewszystkiem dowozu na olbrzymich przestrzeniach Pacyfiku, jest słabym punktem każdej próby kontrofensywy, jednakowoż spodziewać się należy mimo to, że próby lądowania w dalszym ciągu odbywać się będą w takim lub innym punkcie.

Wysadzenie wojsk amerykańskich na wyspie Rendova.

Tokio, 3 lipca. Wydany przez główną kwaterę cesarską komunikat we czwartek popołudniu stwierdza, że japońskie jednostki marynarki i wojsk lądowych w rejonie Salomonów kontynuują w ścisłem współdziałaniu swe ataki przeciwko jednostkom aljanckim, którym udało się w dniu 30-go czerwca wysadzić wojska na wyspie Rendova w grupie Nowej Georgji na Salomonach. Komunikat brzmi:

„Dnia 30 czerwca we wczesnych godzinach porannych jednostka nieprzyjacielska dokonała wysadzenia wojsk na wyspie Rendova. W następstwie tego nasze samoloty wywiadowcze stwierdziły w pobliżu wyspy silną eskadrę nieprzyjacielską, składającą się z krążowników, transportowców i innych okrętów.

Samoloty marynarki cesarskiej dokonały kilku ataków na tę eskadrę nieprzyjacielską i zatopiły dotychczas 6 transportowców, trzy krążowniki i 1 kontrtorpedowiec, a przytem zestrzeliły conajmniej 31 samolotów.

Jednostki marynarki cesarskiej i armji lądowej kontynuują w ścisłem współdziałaniu te operacje ofensywne.

Sukces japoński pod Rendova.

Tokio, 3 lipca. Cesarska kwatera główna wydała komunikat o godzinie 16.30, oznajmiający o uzyskanych sukcesach w czasie operacyj na wyspie Rendova w dniach 30 czerwca i 1 lipca. W komunikacie tym czytamy, że zatopiono sześć nieprzyjacielskich okrętów wojennych i że uszkodzono dalsze dwa. Zestrzelono conajmniej 77 nieprzyjacielskich samolotów.

Włoski komunikat wojenny.

Rzym, 3 lipca. Włoski komunikat wojenny z piątku dnia 2 lipca ma brzmienie następujące:

Główna kwatera włoskich sił zbrojnych komunikuje:

Lotnictwo nieprzyjacielskie dzisiejszej nocy ponownie bombardowało Palermo. Wśród licznych budynków, które zostały trafione, znajduje się także pałac królewski. Liczby ofiar z pośród ludności jeszcze dotąd nie ustalono.

Artylerja przeciwlotnicza zestrzeliła cztery samoloty, z których jeden spadł koło Romagnoli, dwa do morza przy wybrzeżu tej samej miejscowości i jeden na północ od Sferracavallo. Z Catanji i Cagliari zaraportowano o nalotach nieprzyjacielskich o nieznacznym rozmiarze. Ponad Catanją baterje dział przeciwlotniczych zniszczyły jeden samolot. W walce z myśliwcami niemieckimi spadło do wody koło Malty dwa aparaty typu Spitfire.

Trzy kościoły zbombardowane w Palermo.

Rzym, 3 lipca. **W czasie ataku terorystycznego na Palermo, o którym donosił włoski komunikat z dnia 1 lipca br., zniszczone zostały kościoły San Giuseppe i kilkaset metrów dalej San Nicola. Ponownie trafiony został bombami kościół Santissimo Salvatore.**

Ponadto uległ zniszczeniu jeden szpital, prowincjonalny zakład psychjatryczny i kilka audytorjów w klinice medycznej. Dom ubogich został ciężko uszkodzony. Atak ten szczególnie dotknął śródmieście.

Dyplomatyczny współpracownik agencji Stefani donosi, że w katedrze w Syrakuzach w dalszym ciągu odbywają się nabożeństwa, mimo, iż świątynia ta została niemal w połowie uszkodzona wskutek eksplozji bomb aljanckich. W świątyni zbierają się nadal tłumy wiernych na modlitwy. Podobnie rzecz się ma w innych Domach Bożych, które padły ofiarą aljanckich ataków bombowych. Wierni gromadzą się na szczątkach kościołów, modląc się przed nieuszkodzonemi ołtarzami i obrazami świętych Pańskich. Przy tej okazji dyplomatyczny współpracownik agencji Stefani wspomina, że dawno już nie zaobserwowano tak wielkiej pobożności u Włochów, jak właśnie od czasu bombowych ataków na kościoły, szpitale i gmachy szkolne.

Samoloty Stanów Zjednoczonych bombardują kąpielisko.

Ateny, 3 lipca. Lotnicy Stanów Zjednoczonych dokonali w jasny dzień ataku bombowego na pewne kąpielisko, położone niedaleko od Aten. Plaża była w tym czasie przepełniona gośćmi kąpielowymi. 38 osób zostało zabitych, zaś 60 rannych, wśród nich wiele kobiet i dzieci. Wśród zabitych znajduje się również turecka księżniczka Fahreddis, która bawiła w Atenach.

Walka na morzu Śródziemnem.

Rzym, 3 lipca. Siły morskie i lotnicze mocarstw osi zadały nieprzyjacielowi na terenie morza Śródziemnego w miesiącu czerwcu następujące straty:

Zatopiono jeden krążownik i jedną łódź podwodną, ciężko uszkodzono trzy krążowniki i jeden kontrtorpedowiec, jedną łódź torpedową i 16 okrętów wojennych, bliżej nieoznaczonych. Zatopiono dalej 19 transportowców o łącznym tonażu 156.000 brt. oraz 40 transportowców o łącznym tonażu 238.000 brt. ciężko uszkodzono. Strącono 386 samolotów angielskich i amerykańskich.

W drugą rocznicę uwolnienia Rygi od bolszewików.

Ryga, 3 lipca. Z okazji drugiej rocznicy uwolnienia Rygi od bolszewizmu, odbyła się tam podniosła uroczystość, w czasie której prezydent miasta Rygi odczytał treść depeszy, skierowanej na ręce Führera. W depeszy tej dano wyraz zadowoleniu z powodu uwolnienia miasta przed plagą bolszewizmu, przyczem miasto Ryga podkreśla swoje przywiązanie do Führera, przyrzekając nadal wszystkiemi siłami pracować na rzecz zwycięstwa.

Uroczystości religijne w Hiszpanji.

Madryt, 3 lipca. Dzień Serca Jezusowego w piątek obchodzono w całej Hiszpanji ceremonjami religijnemi. Szczególnie uroczysty przebieg miała zorganizowana w stolicy Hiszpanji pielgrzymka do ruin religijnego zabytku narodowego w Cerro de Los Angeles. Kilka tysięcy pielgrzymów udało się jeszcze we czwartek do dróg pątniczych, oddalonych o 12 km od Madrytu, które zniszczyli komuniści w czasie wojny domowej, a które obecnie dzięki licznym ofiarom ponownie odbudowano.

Na terenach około Nontmerillon w departamencie Vienne szaleje od 48 godzin pożar lasu, którego ofiarą padło dotąd ponad 500 ha lasu. Pożar powstał wskutek zapalenia się od iskry.

Kącik szachowy.

Nr. 27 (36).

(Dr K.) Kraków, 3 lipca 1943.

Mistrz Marshall.

Mistrz Marshall, którego udatną karykaturę zamieszczamy obok, należy do tęgich i groźnych szachistów. Brał on udział w wielu międzynarodowych turniejach szachowych, zdobywając niejednokrotnie pierwsze miejsca. Poniżej zamieszczamy jedną z najpiękniejszych partyj, jaką misrz Marshall rozegrał w międzynarodowym turnieju w Kissingen w 1928 r.

Partja Nr. 79.

Białe: **Niemcowicz** Czarne: **Marshall**

1. d2—d4 Sg8—f6
2. c2—c4 b7—b6
3. Sb1—c3 Gc8—b7
4. Gc1—g5 e7—e6
5. Hd1—c2 h7—h6
6. Gg5—h4 Gf8—e7
7. e2—e4 0—0
8. e4—e5 Sf6—d5
9. Gh4—g3 Sd5—b6
10. Hc2—b3 d7—d5
11. e5×d6 Ge7×d6
12. 0—0—0 Sb8—c6!
13. Gg3×d6 Hd8×d6
14. a2—a3 Sc6×d4!
15. Wd1×d4 Hd6×d4
16. a3×b4 Hd4×f2
17. Hb3—d1 Wf8—d8
18. Hd1—e2 Hf2—f4+
19. Kc1—c2 a7—a5!
20. b4×a5 Wa8×a5
21. Sg1—f3 Wa5—a1
22. Kc2—b3 b6—b5
23. He2—e5 b5×c4+
24. Kb3—b4 Hf4—c1
25. Sc3—b5 c7—c5+

Poddały

Końcówka Nr. 80.

Końcówka, jakej diagram poniżej zamieszczamy, pochodzi z partji, którą rozegrał Marshall (białymi) przeciwko Thomasowi w turnieju w Hastings w styczniu 1929 r.

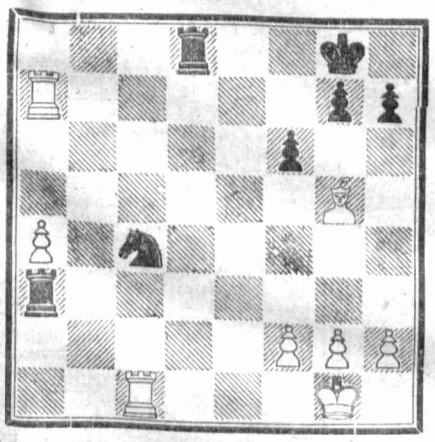

24. h2—h4! Sc4—b2
25. We1—e7! f6×g5
26. We7×g7+ Kg8—f8
27. Wg7×h7 Kf8—g8
28. Wa7—g7+ Kg8—f8
29. Wg7—b7! Kf8—g8
30. h4—h5 czarne poddały

Rozwiązanie zadania z Nr. 26 (35).

1. Sd6—e8! (grozi). 2. Se8—g7+. Kh5—g6. 3. Ge8—f5++, lub w innej kolejności Ge8—f5 oraz Se8—g7++). 1. ..... Kh5—g6 (najsilniejsza obrona. 2. h4—h5+!, Wh2×h5 (na 2. ..... Kg6×h5 nastąpiłoby x 3. Se8—g7+ oraz Ge8—f5++). 3. f4—f5+!, Wf2×f5. 4. g3—g4! (grozi. 5. Ge8×f5++). 4. ..... Wf5 gdziekolwiek. 5. Ge8—f5+!! W×f5. 6. Se8—g7 i mat w następnym ciągu. Na wypadek 1. ..... Wf2×f4 nastąpiłby mat o jeden ciąg wcześniej: 2. Se8—g7+ Kh5—g6. 3. h4—h5+Wh2—h5. 4. Ge8—f5+ Wf4×f5. 5. g3—g4 i mat w następnym ciągu.

Turniej trzech okręgów.

(St.) W ciągu Zielonych Świąt odbył się w Wiedniu turniej szachowy wybranych drużyn z okręgów Wiednia, Dolnego Dunaju i Styrji. Partje rozgrywano w podwójnych rundach. Pierwszego dnia wygrał Wiedeń ze Styrją w wysokim stosunku 8:2, podczas gdy spotkanie Wiedeń—Dolny Dunaj zakończyło się nierozegraną 5:5. Następnego dnia Wiedeńczycy zwyciężyli w obydwóch spotkaniach, bijąc reprezentację Dolnego Dunaju 6:4 i Styrji 6½:3½.

11-letni mistrz szachowy.

(St.) **W Madrycie zakończył się niedawno turniej szachowy o mistrzostwo Hiszpanji, którym interesował się cały kraj, z powodu udziału w nim cudownego dziecka, 11-letniego Arturito Pomar, mistrza szachowego Mallorki.**

Jako chłopaczek, który jeszcze nie chodził do szkoły, przyglądał się Arturito partjom, rozgrywanym przez jego dziadka i jego ojca; tym sposobem zapoznał się z zasadami gry królewskiej. W czasie wojny domowej, mając 5—6 lat, zwyciężał stacjonowanych w Palma de Mallorca lotników i swemi sukcesami wprawił w irytację niejednego starszego pana. **W Palma grał także po raz pierwszy kilka partyj równocześnie, przyczem pokonał wszystkich swych dwunastu przeciwników.**

Na turniej w Madrycie wysłano Arturito jako mistrza Palma de Mallorca. Młodociany szachista walczył jak lew i doszedł do finału, w którym jeszcze zdołał zdobyć 3 punkty. Stały wysiłek, połączony z grami o mistrzostwo, był jednak zbyt wielki na jego wątłe siły, chłopak bowiem nie był przyzwyczajony grać codziennie aż do północy. W związku z tem występowało u niego zmęczenie, ogarniała go senność, a brak snu powodował ból głowy. Kilka punktów stracił tylko dlatego, że w najkorzystniejszej pozycji, po czterogodzinnej albo jeszcze dłuższej grze, tracił potrzebną energję i nie mógł osiągnąć prawie pewnego zwycięstwa.

Obecnie odjechał Arturito w towarzystwie swej matki, która w ciągu gier o mistrzostwo stale przy nim siedziała, do Barcelony, by tam rozegrać partję równocześnie z 18 i 12 przeciwnikami. Do stolicy katalońskiej pojechał pociągiem, ale mógł także posłużyć się nowym rowerem, który podarowali mu jego wielbiciele w Madrycie, jako nagrodę pocieszenia. Szczupłemu chłopcu, przy całej powadze gracza jeszcze dziecinnie patrzącemu na świat, podarowano na odjezdnem także cały stos literatury szachowej.

Najwyższa władza sportowa Hiszpanji, „Delegacion Nacional de Deportes“, ofiarowała Federacji szachowej stypendjum dla Arturito, aby najmłodszy mistrz szachowy świata mógł bez trudności rozwinąć swój talent.

Szachy obrazem wojny.

(St.) Słowo „agon“ oznaczało u starożytnych Greków zarówno walkę, jak i gry wszelkiego rodzaju. W gruncie rzeczy walka jest podstawą i treścią każdej gry, a tylko środki, zmierzające do pokonania przeciwnika, zmieniają się. Tak np. siła fizyczna i zręczność przynosiły laury w zawodach gimnastycznych i hippicznych, zaś w turniejach muzycznych śpiewacy i poeci walczyli o palmę pierwszeństwa.

W średniowieczu zaliczano do siedmiu cnót rycerskich, obok umiejętności fizycznych, także duchowe, wśród nich grę w szachy, wychodząc ze słusznego założenia, że miecz ducha trafia taksamo ostro, jak spiżowy.

I rzeczywiście, grać w szachy znaczy walczyć przy użyciu całej siły ducha. Gra w szachy jest obrazem i odzwierciedleniem wojny. Dwa wojska stoją naprzeciw siebie, po obu stronach cały naród ze wszystkiemi stanami i klasami skupia się około swego koła i królowej. Podobnie, jak w prawdziwej wojnie, idzie tu o pokonanie przeciwnika z bronią w ręku; bronią kieruje najmędrsza strategja i obliczenie. Wszelki podstęp jest dozwolony, byle tylko został osiągnięty cel wojny: zniszczenie przeciwnika, „szach-mat“.

Żadna gra na świecie nie jest w tym stopniu, co szachy, zdatna do tego, by zaprawiać ducha do walki. Wszystkie narody, które to zrozumiały, udzielają dlatego królewskiej grze, jak nazwano grę w szachy, najdalej idącego poparcia. Wiemy z historji, że wielcy wodzowie, jak np. Napoleon i Fryderyk Wielki z zamiłowaniem grali w szachy. W szerokich kołach młodych adeptów sztuki wojennej gra w szachy liczy wielu zwolenników, którzy przy jej pomocy szkolą się do swoich przyszłych zadań.

Turniej szachowy w Poznaniu.

(St.) **W uniwersytecie poznańskim odbył się niedawno turniej szachowy, w ramach którego kandydat na mistrza szachowego świata, Paweł Keres z Revalu, rozegrał partje równoczesne z 40 przeciwnikami, przeważnie żołnierzami.**

Prócz tego mistrze szachowi Eysser (Bayreuth), Rogmann (Berlin) i dr Kraemer (Poznań) grali równocześnie każdy z 20 partnerami. Oprócz 100 przeciwników czterech mistrzów przybyło wielu przyjaciół gry królewskiej, by przyglądać się ciekawym partjom.

Największe zainteresowanie wzbudziło 40 partyj równoczesnych Keresa. Także szachownice, na których trzej inni mistrze potykali się z 60 przeciwnikami, były oblężone przez widzów. Już po kilku minutach Rogmann odniósł pierwsze zwycięstwo, skoro jeden z jego partnerów poddał swą beznadziejną partję. Wkrótce później także Keres uzyskał swój pierwszy punkt. Z upływem czasu topniała coraz bardziej garstka przeciwników, aż wkońcu tylko kilku najbardziej zaciętych graczów stawiało jeszcze opór mistrzom.

Gry równoczesne zakończyły się dopiero po czterech godzinach. Zgodnie z oczekiwaniami, Keres uzyskał 33½ punktów, a stracił 6½ punktów, tj. wygrał 32 partje, zremisował trzy, a przegrał pięć. Rogmann wygrał 15 partyj, zremisował trzy, a przegrał dwie; stosunek punktów 16½:3½. Eysser wygrał 17 razy, zremisował raz, a przegrał dwa razy; stosunek punktów 17½:2½. Dr Kraemer zwyciężył 16 partnerów, przeciw jednemu uzyskał remis, a z trzema przegrał; stosunek punktów 16½:3½. Turniej zakończyło rozdanie nagród dla najlepszych szachistów z pośród przeciwników czterech mistrzów.

Kto może przyjmować i kształcić uczniów rzemieślniczych?

Kraków, 3 lipca. W związku z końcem roku szkolnego i nową akcją przyjmowania absolwentów szkół powszechnych na praktykę do rzemiosła, podaje się poniżej kilka wyjaśnień prawnych, została uregulowana szczegółowemi zarządzeniami odnośnych władz rzemieślniczych. Według powyższych istnieją dwie kategorje osób, które mogą kształcić uczniów w rzemiośle.

Sprawa przyjmowania uczniów do rzemiosła

Do pierwszej kategorji należą te osoby, którym musi być przyznane prawo kształcenia.. Wymienić tu należy rzemieślników, posiadających egzamin czeladniczy i mistrzowski w danym zawodzie rzemieślniczym. Na wniosek takiego rzemieślnika prawo kształcenia może mu być przyznane, jeżeli ukończył on 24 rok życia, oraz o ile całą swą osobistością daje dostateczną rękojmię, że potrafi wykształcić powierzonych mu uczniów na rzetelnych rzemieślników.

Do drugiej kategorji wchodzą te osoby, którym prawo kształcenia może być przyznane. W danym przypadku brane są pod uwagę te osoby, które: 1) przedstawią świadectwo jednej z wyższych szkół technicznych, dające dotychczas prawo kształcenia uczniów, 2) są posiadaczami świadectw przemysłowych, wystawionych przed dniem 15 XII 1927 r., 3) posiadają koncesję, nadaną im przed 1 VII 1938 r., względnie 4) otrzymają prawo kształcenia uczniów przez Okręgowy Wydział Rzemieślniczy po sumiennej ocenie okoliczności, że osoby te są uzdolnione do udzielania uczniom fachowego wykształcenia.

Zaznaczyć jednak należy, że do przyjmowania i zatrudnienia uczniów nie wystarcza przyznanie **prawa** ich kształcenia. Okręg. Wydział Rzemiosła musi jeszcze uznać zakład danego rzemieślnika jako dopuszczony do szkolenia terminatorów.

Właściciel warsztatu rzemieślniczego musi wobec tego złożyć wniosek o przyznanie mu prawa kształcenia uczniów i drugi wniosek o uznanie jego warsztatu za warsztat szkolny. Oba wnioski trzeba złożyć we właściwej Powiatowej Grupie Rzemiosła. Dopiero wówczas, gdy rzemieślnik jest już w posiadaniu obu tych zezwoleń, może złożyć wniosek do Powiatowej Grupy Rzemiosła o przydzielenie mu jednego lub więcej uczniów. Powiatowa Grupa Rzemiosła przekazuje powyższy wniosek — po zaopatrzeniu go specjalną klauzulą — właściwemu Urzędowi Pracy, który dokonuje na tej podstawie przydziału uczniów. Po przyjęciu ucznia właściciel pracowni rzemieślniczej musi bezzwłocznie zawrzeć z prawnym zastępcą ucznia (ojcem lub opiekunem) umowę uczniowską na przepisanym formularzu).

Terminarz podatkowy na miesiąc lipiec

Kraków, 3 lipca. W miesiącu lipcu przypadają następujące podatki: **Podatki państwowe:**

5 lipca: wpłata do kasy właściwego Urzędu Skarbowego **podatku dochodowego** od uposażeń w miesiącu czerwcu, przy dołączeniu przepisanego zestawienia zatrzymanych potrąceń podatkowych. **10 lipca:** wpłata do właściwej kasy gminnej (miejskiej) **dodatku wojennego do daniny od mieszkańców,** potrąconego przez pracodawcę w miesiącu czerwcu, z dołączeniem przepisanego zgłoszenia. **15 lipca:** Uiszczenie w kasie właściwego Urzędu Skarbowego **zaliczki na podatek obrotowy** za miesiąc czerwiec przez podatników, których obrót w roku kalendarzowym 1943 przekroczył 50.000 zł., z dołączeniem zgłoszenia podatku obrotowego za miesiąc czerwiec. **15 lipca:** Uiszczenie w kasie właściwego Urzędu Skarbowego **zaliczki podatku obrotowego** za drugi kwartał 1943 przez płatników, których obrót w roku kalendarzowym 1942 nie przekroczył kwoty 50.000 zł. **20 lipca:** Wpłaty do kasy właściwego Urzędu Skarbowego **podatku od energji elektrycznej,** potrąconego w pierwszej połowie przez dostawcę energji.

Podatki gminne, świadczenie socjalne i inne opłaty.

7 lipca: Wpłata do kasy właściwego Urzędu Skarbowego **opłaty od funduszu pracy** od tantjem, wypłaconych w miesiącu czerwcu. **10 lipca:** Wpłaty do właściwej kasy gminnej (miejskiej) **daniny od mieszkańców,** potrąconej w czerwcu przez pracodawców z dołączeniem przepisanego zgłoszenia. **10 lipca:** Wpłata do właściwej kasy Ubezpieczalni Społecznej **wkładek ubezpieczonych od choroby, od wypadków, na fundusz bezrobocia, emerytalny i na fundusz pracy,** od płac, wypłaconych w miesiącu czerwcu. **15 lipca:** Uiszczenie **podatku od sumy płac** za miesiąc czerwiec z dołączeniem przepisowego zgłoszenia podatku od sumy płac do kasy właściwego Urzędu Podatkowego. **1—31 lipca:** Wpłaty do właściwej kasy gminnej (miejskiej) **opłat wodociągowych, kanałowych i za czyszczenie ulic,** stosownie do nakazu zapłaty.

KRONIKA

LIPIEC
3
Sobota

Dziś: Leona II pap.
Jutro: 3 po Ziel. Św.

*

Dziś obowiązuje zaciemnienie od g. 22.00 do 4.00

Wzrasta zadrzewienie dróg i nieużytków.

Zasadzono około 200.000 drzewek.

Kraków, 3 lipca. **W każdym nieomal okręgu zainteresowanie samorządów terytorjalnych akcją zadrzewienia, a w szczególności zadrzewienia dróg, stale wzrasta. Od wiosny 1941 r. do chwili obecnej zdołano wysadzić na drogach, placach itp. około 200.000 różnych drzewek.**

Po zadrzewieniu placów, ogródków i dróg zkolei zajmą się samorządy zalesieniem piasków, zbocz rzek, wyjałowionych pastwisk itp. Jakie korzyści można osiągnąć przez racjonalne wykorzystanie nieużytków niech posłuży fakt, iż zagranicą niektóre samorządy zwolniły całkowicie swoich członków od podatków, utrzymując się i przeprowadzając cały szereg inwestycji z funduszów osiągniętych drogą eksploatacji lasów zasadzonych na nieużytkach.

Z rubryki codziennych wypadków

Skutki opilstwa.

(fem) W sprzeczce małżeńskiej zdemolował Cześlak Tadeusz, lat 37, zamieszkały przy ulicy Wielickiej 83, będąc w stanie podchmielonym, mieszkanie. W trakcie szamotania się z domownikami, którzy przybiegli na pomoc bezbronnej kobiecie, krewki pan domu uderzył pięścią w okno, raniąc sobie dotkliwie dłoń. Ostry kant szyby przeciął mu żyły i tętnice, z ręki zaś spływała obficie krew, wobec czego zawezwano natychmiast pomoc lekarską. W ambulatorjum Pogotowia Ratunkowego lekarze przystąpili natychmiast do założenia opatrunku, który polegał na zeszyciu całego przedramienia

W KAWIARNI „PANI“ odbędzie się w niedzielę dnia 4 bm., o godz. 17.30 koncert p. Olgi Jüttner, przy akompaniamencie p. prof. Lenczowskiego.

WYNIKI CIĄGNIENIA LOTERJI LICZBOWEJ z dnia 3 lipca: 75, 43, 9, 45, 15. Następne ciągnienie 7 bm. w Warszawie.

ZNALEZIONO ZWŁOKI. W parowie koło lasu nasiechowskiego pod Miechowem znaleziono onegdaj zwłoki 17-letniego Tadeusza Pachoła, zam. we wsi Zagaje-Zarogowskie, gm. Jasice, pow. miechowski. Jak wykazały oględziny sądowo-lekarskie, bezpośrednią przyczyną śmierci Pachoła było oddanie strzału rewolwerowego w głowę. Z dalszych dochodzeń wynika, że sprawcami zabójstwa Pachoła byli dwaj nieznani młodzi osobnicy, którzy po dokonaniu morderstwa zbiegli w niewiadomym kierunku.

PRZEGRYZŁ NOS KOLEDZE. Między 16-letnim Stefanem Tokarczykiem i 17-letnim Zygmuntem Banasiem, zam. przy ul. Polnej w Piotrkowie, doszło do bójki przy podziale zarobionych pieniędzy. W pewnym momencie Tokarczyk chwycił Banasia za gardło, usiłując go udusić, w odwet za co, Banaś ratując się z opresji, chwycił przeciwnika zębami za nos, przegryzając go aż do wewnętrznej chrząstki. Tokarczyk broczące obficie krwią, udał się do lekarza, który po założeniu opatrunku skierował go do szpitala.

„Pieprzyk“, komedja muzyczna w Starym Teatrze.

„Poszedł, czy nie poszedł“...

Słyszało się urywki ożywionych rozmów publiczności, wychodzącej z wczorajszej premjery.

Brzmi to kabalistycznie conajmniej, ale w gruncie rzeczy było tylko niewinną wymianą zdań na temat, czy „ten trzeci“ w oryginalnym trójkącie małżeńskim poszedł na schadzkę z piękną, kuszącą go kobietą, czy też honor, nie pozwalający mu zawieść zaufania sympatycznego przyjaciela-męża, wziął górę nad namiętnością. Wobec bowiem nie banalnego zakończenia sztuki i nie stereotypowego postawienia „kropki nad i“ — po zapadnięciu kurtyny, mogło to być dla widza kwestją sporną.

Komedja bardzo oryginalna w założeniu, z niedającym się łatwo rozwikłać problemem, ciekawie ujęta psychologicznie, tak bardzo różną u mężczyzny i kobiety — pozostawia w każdym razie jakieś wrażenie, wychodzi się z teatru z czemś...

Zgrany zespół. Dobrze obsadzone role. Staranne opracowanie sceniczne. Jędrny dialog.

Pani Janina Jabłonowska — „Ingeborga“ ponętnym wyglądem całkowicie usprawiedliwiała gorące uczucie dwóch mężczyzn, którzy obaj nie mogli zrozumieć życia bez niej. Utalentowana artystka **stworzyła przedziwną kreację** na poły rozegzaltowanej dziewczyny z gierkami wyrafinowanej, choć nieświadomej tego, dojrzałej kobiety w scenach uwodzenia niezdecydowanego młodzieńca. Przyjemnie brzmiącym altem zaśpiewała tango „Kocham“ i duet z Kondratem „Czerwony niedźwiedź“.

Doskonałą rezonerką, udzielającą mądrych rad życiowych, z męskim rozmachem przecinającą „węzeł gordyjski“ — „ciocią Atylją“ — była p. **Topolska.** Artystka w charakterystycznych rolach jest nieoceniona. Ma przytem miły, wyszkolony, choć niewielki głos. **P. Tadeusz Kandrat zrobił nam niespodziankę,** występując w całkiem poważnej roli. Publiczność narazie nie mogła otrzaskać się z tem, że jej ulubieniec tym razem nie robił wesołka i prowokowała go, darząc artystę oklaskami w nieodpowiedniem miejscu.

W roli przysłowiowo roztargnionego uczonego — był znakomity. Kondrat jest, w całem tego słowa znaczeniu, doskonałym aktorem. Bez uciekania się do tanich gierek, wywołuje odpowiedni efekt. I jakżeż przyjemnie, z bajecznem wyczuciem muzycznem, robi parlando, między innemi, w piosence „Proszę, zakochaj się pan w mojej żonie“ i w duecie z Jabłonowską. **Pan Rydel miał trudne zadanie** w swojej mocno skomplikowanej roli „Pietra-Piotra“, marzyciela, nie dającego się uwieść kochanej kobiecie, walczącego z miłością, szukającego prostej drogi do zdobycia cudzej żony — ale **wyszedł z zadania obronną ręką.** Ostatnia scena rozpaczliwego wahania była zrobiona przekonywująco.

Co może zrobić z małej rólki „major-domusa“ świetny aktor — po raz drugi („Czemu kłamiesz najdroższa“ — kamerdyner) pokazał nam p. **Kazimierz Fabisiak.** Wytworny, spokojny, opanowany.. „Pan Conjunctirus“, posiadający doskonałą dykcję i ujmującą aparycję — zjednywał sobie brawa, zagłuszające wypowiadaną kwestję.

Oprawę muzyczną skomponował i opracował p. Zbigniew Dronka. Mile brzmiące piosenki staną się napewno przebojami. Teksty do piosenek opracowała p. Topolska.

Na dwóch fortepianach odegrali uwerturę kompozycji p. Dronki pp. Marjan Radzik i Zbigniew Dronka i obaj akompanjowali, jak zwykle, wnikliwie.

Podkreślić należy również bardzo efektowną i gustowną, jak na obecne trudne warunki — dekorację, która przyczyniła się w dużej mierze do ogólnego nastroju sztuki.

J. L.

Z DNIA.

Uwaga! kierowcy hulajnogi.

Kraków, 3 lipca. *Jest rzeczą zrozumiałą, że rodzice roztkliwiają się nad tem, jak ich pociecha nosząca dźwięczne imię Stasia, Józia czy Jasia ćwiczy się zawczasu w jeździe na hulajnodze — wprawiając się tem samem w sport bądź co bądź zmechanizowany i przypominający automobilizm „en miniature“. I również jest zrozumiałem że pociecha „przepada“ za tą rozrywką, która pozwala jej oderwać się od szarzyzny życiowej i bujać po dalekich szlakach. Niestety — i tu właśnie zaczyna się sam problem — dzieci posiadające hulajnogi przyzwyczaiły się w miastach uważać wszystkie place i ulice za swój teren, a bardziej sprytne urządzają nieraz rodzaj wyścigów, w których bierze udział sporo uczestników.*

Przy wzmożonym ruchu oraz szybkiem tempie panującem obecnie na ulicach tego rodzaju harce na hulajnogach (ale również i bez hulajnogi) są bezwzględnie niedopuszczalne, gdyż przysparzają wiele kłopotu kierowcóm aut, tramwajów oraz pojazdów konnych, a następnie stale narażają samych młodocianych sportowców.

Ale na wszystko jest rada: zamiast uganiać się po ulicach i placach, mogą się też dzieci udać na planty, gdzie miejsca jest dosyć i gdzie ostatecznie nikomu nie przeszkadzają. Jak wiadomo, są na plantach nawet specjalne części przeznaczone szczególnie dla dzieci, które mogą się tam dowoli wyhasać.

Zagadnienie to pozornie bardzo błahe staje się niezwykle poważne z chwilą, kiedy zdarzy się wypadek i czyjś synek dostanie się pod koła. Dlatego też rodzice powinni bezwzględnie wpłynąć na swoje pociechy, aby nie jeździły na hulajnogach po ulicach i placach miasta, lecz ograniczyły swoją zabawę do parków, do błoni i miejsc — gdzie niema ruchu samochodowego.

Dżuma w Palestynie.

Izmir, 3 lipca. Wobec pojawienia się nowych wypadków dżumy na terenie jednego z osiedli żydowskich w Palestynie, władze były zmuszone zaostrzyć praktyczne zarządzenia, zmierzające do zduszenia zarazy. Istnieje przypuszczenie, że siedliskiem zarazy jest spichlerz wspomnianej kolonji żydowskiej, gdzie roi się od tysięcy szczurów, które jak wiadomo, są najgroźniejszymi rozsadnikami wszelkich chorób zakaźnych.

PROSZEK Z KRZYŻYKIEM
»NEUTROPHEN«
KOJĄCY BÓLE GŁOWY, POZBAWIONY WŁAŚCIWOŚCI SZKODLIWYCH, STOSOWANY PRZY MIGRENACH, BÓLACH REUMATYCZNYCH I NEURALGICZNYCH
Nr. Rej. 1969
Cena za proszek 0·30 Zł.
DR·A·WANDER
A·G·KRAKAU

W SALONIE SZTUKI
A. WAWRZECKIEGO
Kraków, ulica Wiślna Nr. 9,
największy wybór dzieł sztuki, najprzystępniejsze ceny

PATEFON ELEKTRYCZNY
szwajcarski „Thorens"
z gwarancją sprzeda f-ma
WANDOR WŁ. Kraków,
ul. Garbarska 4, Tel. 12448

Karsan
przeciw
gniciu ziemniaków
w piwnicach i kopcach
dostarcza
EMIL FREEGE — Kraków
Lubicz 36/38 i Sukiennice 15/16

125-22
to Nr. tel.
Zakładu
malarsko - pokostniczego
KRAKÓW, Starowiślna 70/III.

HURT DETAL
Łopaty, szpadle, gwoździe śruby, drut, okucia budowlane itd.
dostarcza ze składu
F-ma KRAIN & FESSER
Inh. L. Kindler Częstochowa
Adolf-Hitler-Allee 29 tel. 21-60
skr. poczt. 137.

KSIĄŻKI kupujemy
płacimy dobre ceny.
ANTYKWARJAT S. ADAM
Kraków, ul. Szpitalna 16.

Kopal
Kraków, Rzemieślnicza 7
Skrytka pocztowa 192 Tel. 184-56
Farby olejne — lakiery emaliowe

ALTES THEATER
in Krakau
Dn. 7, 8, 12, 13, 14 i 15 lipca 1943
Codziennie dwa przedstawienia o godz. 15.30, 18.30
WIELKIE VARIETE
12-cie artystycznych numerów
z udziałem
25 gwiazd z najsłynniejszych Varieté i kabaretów świata
12-osobowy Balet Rewiowy
6 SAIGONS
w azjatyckim Melange-akcie
4 Brzozowscy, zespół akrobat.,
Anita Trojano, tańce egzotyczne,
Lipiński, słynny parodysta,
Froni, mistrz żonglerów,
Duet Astroff, znakomita para taneczna,
Dschangs, znany stepista,
oraz wielu innych artystów.
Kierownictwo artystyczne:
Horst Schwichtenberg.
Przedsprzedaż biletów: od 5—7 w kasie Altes Theater godz. 10—13, 15—17.
W dniu przedstawienia kasa czynna cały dzień.

Obwieszczenia urzędowe

OBWIESZCZENIE w sprawie obliczenia należytości za prąd i gaz w miesiącach czerwcu i lipcu 1943 r. na obszarze zaopatrzeniowym miasta Krakau.
Z dnia 29 czerwca 1943 r.

Należytości za zużyty prąd i gaz w miesiącach czerwcu i lipcu 1943 r. obliczy się łącznie za obydwa miesiące w ciągu miesiąca lipca. Za obydwa okresy odczytowe będzie zatem wystawiony tylko jeden rachunek. Rachunki należy zapłacić natychmiast do rąk inkasenta.

Krakau, dnia 29 czerwca 1943 r.

Stadthauptmann der Stadt Krakau
Dr. Krämer p. o. Stadthauptmanna.

Publiczne upomnienie podatkowe.

Płatnymi stały się:
7 czerwca 1943: podatek dochodowy od uposażeń za mies. maj 1943,
10 czerwca 1943: zaliczka na podatek dochodowy za 2 kwartał 1943,
15 czerwca 1943: zaliczka na podatek obrotowy za miesiąc maj 1943,
30 czerwca 1943: podatek od nieruchomości — 1-sza rata 1943.

Publiczne upomnienie podatkowe obejmuje także podatki, których zapłaty zażądano poszczególnymi nakazami płatniczymi i które stały się płatne w miesiącu czerwcu 1943.

Niniejszem wzywa się płatników do zapłaty powyższych zaległości. Upomnienia pisemne na podstawie § 13 ust. 2 Post. Egz. nie będą wysyłane. W razie niezapłacenia zaległości podatkowych łącznie z odsetkami i kosztami upomnienia do dnia 24 lipca 1943 do kasy właściwego Urzędu Skarbowego, będą natychmiast wdrożone kroki egzekucyjne. Powstałe wskutek egzekucyjnego ściągnięcia koszty poniosą podatnicy.

Krakau, 1 lipca 1943 r.

Der Stadthauptmann der Stadt Krakau
Finanzinspekteur Krakau-Stadt.

Km. 50/43.

Obwieszczenie o licytacji ruchomości.

Komornik Sądu Grodzkiego w Radłowie na podstawie art. 602 kpc. podaje do publicznej wiadomości, że dnia 8 lipca 1943 o godz. 10-tej w Pilczy Żelichowskiej odbędzie się 1-sza publiczna licytacja ruchomości należących do dłużników Andrzeja i Marii Tarka w Pilczy Żelichowskiej, a to: szafy, maszyny do szycia, zegara, kredensu i ubrania — oszacowanych na łączną sumę zł. 2550.—. Ruchomości można oglądać w dniu licytacji w miejscu i czasie wyżej podanym.

Radłów, 25 czerwca 1943 r.

St. Snopkowski, Komornik.

Kupno

Kupuje, ocenia znaczki pocztowe „Filatelia", Kraków, Długa 14.

Kupię łóżko dziecięce w dobrym stanie. Zgłoszenia: Goniec Krak., Kraków, „Nr. 4097". 4097

Kupię maszynę do wyrobu dachówki wraz z formami. Zgłosz.: Goniec Krak., Kraków, „Nr. 4274".

Motory elektryczne, kupuje, naprawia, uzwaja „Elektra", Kraków, Florjańska 43, tel. 210-15.

L. K. W. poszukiwany w celu kupna. Chodz o niem. otw. maszynę. Zgłoszenia: Krosno, Schliessfach 25 Tel. 129. 4147

Kupię stare i nowe zęby: Kraków, Krakowska 28/6, od godz. 8—10, 5—6. 3265

Szewską maszynę lewoumienną kupię: Kraków, Krakowska 18/6, od godz. 9—10, 5—6. 3266

Materace włosienne z trawy morskiej kupię. Kraków, św. Marka 19, narożnik Florjańskiej, Sklep tapicerski. 6747k

Kupię buty oficerskie Nr. 42 w bardzo dobrym stanie. Wiadomość: Kraków-Podgórze, Zamojskiego 67/15. 6880k

Koncesjonowany sklep używanej garderoby i bielizny kupuje i sprzedaje za gotówkę: Kraków, Pierackiego 4. 749

Kupujemy ubrania, trencze, futra, lisy, dywany, kilimy, kryształy, aparaty fotograf., maszyny pisarskie, obrazy i inne rzeczy: Komis, Kraków, Plac Dominikański 4.

Gotówkowo kupujemy stale: ubrania męskie, kostjumy damskie, płaszcze damskie i męskie, futra, patefony, płyty, nawet połamane, kilimy, różne aparaty techniczne tylko w pierwszorzędnym stanie: Kraków, Krakowska 36, — sklep używanych rzeczy. 2399

Kupię: maszynę do pisania, futro, ubranie, lisa, obrazy, patefon, kryształy, zegarek, kilim, Pelitana, jadalnię, biurko, spodnie, aparat fotogr., srebro, pianino, wartościowe przedmioty. — Kraków, Wielopole 10, Bol. Wyrwicz.

Poszukujemy wszelkiej garderoby, futer, lisów srebrnych, niebieskich, blamów, dywanów, kilimów, chodników, maszyn „Singera", maszyn pisarskich, patefonów, płyt, srebra, platerów, porcelany, kryształów, fotoaparatów, waliz, teczek, bielizny, pościeli: „Centrokomis", Kraków, Grodzka 9. 2677

Filatelistom uzupełnia — kupuje wszelkie znaczki „Mundus", Kraków, Adolf Hitler-Platz Nr. 37.

Gotówką płaci najwyższe ceny za płaszcze, trencze męskie i damskie, ubrania, kostjumy, sukienki, patefony, płyty, kilimy, dywany: Sklep, Kraków, Krakowska 36.

Książki kupujemy, szczególnie encyklopedje, wydawnictwa ozdobne, wielotomowe, wszystkie wydawnictwa Trzaski itp.: Księgarnia Stefana Kamińskiego, Kraków, Karmelicka 29, tel. 141-34 i Krakowska 18, tel. 114-38. 2970

Kupię kilka kilimów i dywan. Kraków, Krótka 1. 3006

Potrzebujemy do szybkiej sprzedaży patefonów, płyt, garderoby damskiej, męskiej i dziecięcej i różnych innych przedmiotów: Dom Komisowy, Kraków, Stradom 16.

Ubrania oraz oddzielnie spodnie i marynarki, suknie, płaszcze męskie i damskie, oraz kostjumy kupuje za gotówkę: Skup i Sprzedaż Używanej Odzieży, Kraków, Plac Dominikański 1, tel. 114-28. 3230

Fortepian, pianino, patefon, płyty, kupię zaraz. Zgłosz.: Goniec Krak., Kraków, „Nr. 3274".

Kupujemy gotówkowo używane ubrania, płaszcze, bieliznę pościelową, koce, kapy, ładne zegary, oraz inne wartościowe rzeczy. Kraków, św. Krzyża 7, sklep.

Sypialnie jadalnie, pokoje kombinowane, różne meble używane, kupuje gotówkowo Hala Meblowa, Kraków, Grodzka 59. 3305

Obraz sprzedasz najkorzystniej: Wawrzecki, Kraków, Wiślna 9.

Kupuje obrazy znanych artystów polskich — płaci solidnie: Wawrzecki, Kraków, Wiślna 9. 3311

„Singera" maszynę ręczną, pierścieniową lub głowę niezniszczoną kupię. Kraków, Botaniczna 6/15.

Obrazy. Kupno — sprzedaż, fachowa bezpłatna ocena: Kraków, Łobzowska 6, Salon Obrazów. 3535

Srebro stare, połamane, kupię, dobrze zapłacę: Kraków, św. Sebastjana 20/2. od godz. 9—1. 3582

Kupimy maszynę do pisania i liczenia. Zgłoszenia: Agentura Handlowa Gołębiowski-Rafalski, Kraków, św. Marka 27, tel. 226-45.

Kupuje książki, encyklopedje, herbarze, aparaty fotograficzne, instrumenty muzyczne, obrazy: Antykwarnia Stanisława Pelc, Kraków, św. Marka 25. 1909

Srebro połamane i fasonowe w każdej ilości kupuje i dobrze płaci firma Gajewski, Kraków, ul. Starowiślna 26. 3835

Kupujemy dywany perskie, żywieckie i kilimy. Płacimy gotówką. Kraków, Poselska 18. Sklep dywanów. 3973

Kupię ładne ubranie, spodnie, trencz i koszule męskie, średnia wielkość, dobrze zapłacę. Zgłosz.: pod „114" Biuro Ogłoszeń Krajna Kraków. Adolf Hitler-Platz 46.

Kupuje wszelką garderobę męską, damską, dziecięcą, bieliznę i inne używane rzeczy. Na żądanie przychodzę do domu. Kraków, Starowiślna 80 (sklep używ. rzeczy), telefon 223-67. 3747k

Za gotówkę kupuje spodnie, marynarki, ubrania, trencze itp.: Kraków, Starowiślna 80, sklep, telefon 223-67. 4699k

Zwierzęta dzikie: sarny, lisy, wilki, tchórze, wydry itp. kupuje Hodowla drobnych zwierząt, Kraków skrytka pocztowa 275. 5012k

Srebrną papierośnicę, koszyczek, kupię, Kraków, Mikołajska 12/4a od 4—5. 6489k

Gołębie rasowe, ptaki śpiewające, króliki i drób rasowy kupuje i sprzedaje Hodowla drobnych zwierząt. Kraków, skrytka pocztowa 275

Złoty sygnet, łańcuszek, medalik, kupię. Kraków, Mikołajska 12/4a od 4—5. 6490k

Kupuję używaną garderobę: Kraków, Bracka 10/7 ,oficyna. 745

Antykwarycznie kupuję książki, całe zbiory. Księgarnia Katolicka, Kraków, Mikołajska 3. 1219

Książki używane powieściowe i naukowe kupuje Księgarnia Trzecieckiego, Kraków, Florjańska 39.

Kupię sypialnię nowoczesną w b. dobrym stanie, jasną, ewent. inną używaną. Zgłoszenia: Kraków, Dajwór 19, sklep żelazny. 1963

Gierdziejewski „Kurs Odlewnictwa" tom II albo całość, „Mechanik" Trzaski Evert Michalski tom III albo całość, Herzberg „Obrabiarki i narzędzia do metali" część I i II albo całość, Pietraszkiewicz „Fryzarka uniwersalna i praca na niej", oraz „Tokarki kołowe i praca na nich", Rötscher „Maschinen Elemente" kupię. Zgłoszenia: Goniec Krak., Kraków, „Nr. 3533".

Kupuję używane ubrania męskie, damskie i dziecięce, oraz bieliznę, swetry i obuwie, również pojedyncze części garderoby, nawet nienadające się do noszenia. — Zgłoszenia od 9—1, lub zawiadomić pocztówką, Kraków, Starowiślna 23/9, dozorca w podworcu.

Trencz popielaty, jedwabny, stan pierwszorzędny na wysokiego, popielate ubranie tylko b. dobry gatunek, zaraz kupię. Kraków, Lipińska, Adolf Hitler-Platz 32 „Atlas". 3746

Dywany, kilimy, obrazy, antyki, meble, porcelana. Kupno - sprzedaż, ocena: Salon Obrazów i dzieł sztuki „Antyk", Kraków. Stradom 18, telefon 140-83. 1742k

Obrazy, antyki, dywany - kupno sprzedaż, ocena: „Phryne" Kraków Sławkowska 6. 5318k

Kupimy platformę na resorach, możliwie na kołach gumowych. Oferty uprasza Powiatowa Spółdzielnia Rolniczo-Handlowa Krosno. 6597k

Szafę żelazną do przechowania książek (ogniotrwałą) kupimy i upraszamy oferty. — Powiatowa Spółdzielnia Roln.-Handl. Krosno.

Parkietu 50—60 m, bardzo mało używanego, suchego, kupię. K. Biskup, Maków Podhal. — Biała.

Kilimy, dywany, kupujemy i sprzedajemy Kraków, Długa 23, sklep.

Srebro połamane lub fasonowe kupuję, płacę najwyższe ceny. Gajewski, Kraków, Starowiślna 26, sklep zegarmistrzowski. 4182

Sprzedaż

Maszynę do szycia, tanio sprzedam. Kraków, Bożego Ciała 31/7.

Firma **St. Chwiłkowski,** zakład zegarmistrzowski pod Arkadami — Kraków, Krakowska 1 — poleca: biżuterję, wyroby srebrne i różne praktyczne upominki, oraz wykonuje wszelkie naprawy zegarków.

Sypialnię, szafę kombinowaną, 3 drzwiową, stół na 12 osób, sprzedam. Kraków, Berka Joselewicza 3. Stolarnia. 1212

Meble kuchenne i pokojowe poleca Magazyn, Kraków, Starowiślna 79. 4700k

Sienniki, worki, chodniki, płótno krawieckie, oraz drobną galanterję poleca: K. Jamroż, Kraków, Grodzka 28. 5014k

Materace włosienne, dwa komplety, sprzedam. Kraków, Meiselsa 8/4. 6573k

Sprzedam lub zamienię kasę ogniotrwałą na fortepian. Kraków, Dietla 83/7. 2325

Maszyna „Singer" damska, bębenkowa, kryta, pierwszorzędna, okazyjnie do sprzedania. Kraków, Smoleńsk 22/7. 3307

Pianino palisandrowe i szafy biblioteczne, sprzedam zaraz. Kraków, Ujejskiego 5/4. 4298

Sypialnia jasna, modna, pierwszorzędny stan, do sprzedania. Oglądać: godz. 18—20, Kraków, Król. Jadwigi 21/4. 1845

Worki papierowe, raz użyte, czyste, większą ilość sprzedamy. Kraków, Zielona 19, m. 1, tel. 168-95.

Futro perskie, pelerynkę z niebieskiego lisa sprzedam tanio. Kraków, Dominikańska 1, m. 10.

Szafy trójdzielne, łóżka, patefon walizkowy, toaletki do sprzedania. Kraków, Mostowa 6, (ostatni przystanek 1). 2082

Motory prądu zmiennego i stałego do sprzedania: Kraków, Koletek 7, m. 8. 2263

Patefon dwusprężynowy, pierwszorzędny, sprzedam. Kraków, ul. Brodzińskiego 3/15, III. p. 4302

Terrier ostrowłosy, trzechmiesięczny, do sprzedania. Kraków, ul. św. Gertrudy 2/1. 4321

Futro męskie z wydrą, trencz gabardinowy, wełniany, futro perskie, sprzedam. Kraków, Długa 27/14, oficyna. 4322

Niemowlęce kaftaniczki, koszulki, wełniana sweterek, oraz kocyk, spprzedam. Kraków-Dębniki, Szwedzka 16/6. 4327

Granatowe ubranie, jasne spodnie, stan pierwszorzędny, buciki męskie żółte nr. 41, mało używane, suknie jasne do sprzedania: Kraków, Lelewela 14, m. 3. Oglądać 13—16.

Tapczan nowoczesny, dywan żywiecki 3×4 (Afgan) w bardzo dobrym stanie do sprzedania. Kraków, Kazim. Wielkiego 89 m. 3.

Maszynę do szycia, łóżko z materacem sprężynowym sprzedam. Kraków, Miodowa 7/3, godz. 15—20.

Fortepian wiedeński krótki, pancerny, piękny ton, stan doskonały, tanio sprzedam. Kraków, Arjańska 7 m. 3. 4346

Kosmetyka, wody kwiatowe, kolońskie, perfumy, pudry, pasty do zębów, wazelina, gliceryna, kremy, szampony, szminki, pudry dla dzieci sole do nóg itd. poleca po cenach oryginalnych tylko kupcom, drogerjom, aptekom, spółdzielniom Hurtownia Kupców Polskich, Kraków, Krupnicza 11 — telefon 222-88. 4353

Miotły, szczotki do ubrań, do butów, mazaki, do szorowania, do zamiatania, do rąk po cenach fabrycznych Hurtownia Kupców Polskich, Kraków, Krupnicza 11.

Pieprz namiastka i wszystkie korzenie namiastki poleca Hurtownia Kupców Polskich, Kraków, Krupnicza 11.

Hurtownia Kupców Polskich, Kraków, Krupnicza 11, tel. 222-88 — Magazyn solno-zapałczany, ulica Warszawska 31a, telef. 222-80. Magazyn towarowy z bocznicą kolejową ul. Prądnicka, telef. 222-95. Korzystne źródło zakupu dla pp. kupców i spółdzielni. Dział I: towary spożywcze — korzenie, namiastki herbaty, namiastki, przyprawy do zup, kostki, budynie, kisiele i t. d. Dział II: towary gospodarcze: mydła nam., proszki do prania i czyszczenia, pasta do butów, ultramaryna, barwniki, szczotki i t. d. Dział III: Kosmetyka wszelkiego rodzaju. Na życzenie wysyłamy cenniki. 4356

Jadalnię mahoniową sprzedam. — Kraków, Smoleńsk 35/5, od 16—17.

Maszynę Singera damską, bębenkową, krytą, w bardzo dobrym stanie tanio sprzedam. Kraków, Paulińska 3/4. 3306

Gitarę włoską „Catania" sprzedam. Kraków, Topolowa 40/6, g. 18—120. 3720

Wózek głęboki sportowy i łóżeczko sprzedam. Kraków, Zyblikiewicza 5/39. 3766

Kuchenka żelazna z szabaśnikiem do sprzedania. Kraków, Garncarska 6/7 od 6 do 9 wieczorem.

Wózek sportowy Konkon w bardzo dobrym stanie sprzedam. Kraków Solneczna 31/15. 3845

Gabinetowy komplet białych mebli, kilim, wieszak-ścianka, lodówka do sprzedania. Kraków, Michałowskiego 6/5. 3992

Łóżko dębowe jasne, półbuty męskie Nr. 45 i buciki białe Nr. 34 sprzedam. Kraków, Botaniczna 8, m. 10. 4004

Suknie, płaszcz biurowy, lekarski, rękawiczki, kalosze męskie 41 sprzeda Kraków, Bracka 6/6, od 18—21. 4086

Ubranie męskie, kolor migdałowy, w bardzo dobrym stanie, narzut czarny letni, czółenka damskie popielate Nr. 37 sprzedam. Kraków, Wyczółkowskiego Nr. 3 (boczna Słonecznej). 4087

Okazja. Ładny garnitur salonowy półautomat gazowy łazienkowy „Atis" sprzedam. Kraków, Wyczółkowskiego Nr. 3 (boczna ul. Słonecznej). 4088

Ubranie jasne, letnie, w dobrym stanie sprzedam. Kraków. Starowiślna 4/5 godz. 9—12 i 3—5.

Sprzedam 2 suknie damskie oraz trzewiki męskie 42 Kraków. Sławkowska 26/4, oficyna. 4101

Poduszkę pierzaną dużą pierwszorzędną, kostjum terakot'a na niską, sukienki czarne jedwabną i taftową, sweter wełniany damski, czółenka zamszowe białe 33, granatowe 36, piżame plażową sprzedam Kraków, Bożego Miłosierdzia 4/4. 4109

Sypialnię nowoczesną kwiat mahoniu salonik, sprzedam. Kraków. Straszewskiego 26. m. 1.

Wózek dziecięcy luksusowy autko i hulajnoga metalowa do sprzedania. Kraków Sebastjana 16/28 — prawa ofic. II p. ganek. 4158

Sprzedam bluzkę-spódniczkę gorset zakopiański. 2 kryształy brokat meblowy. Kraków. Zielona 9. m. 1. 4161

Obrazy: Kossaków. Wodzinowskiego. Wadowskiego. sprzedam. Kraków. Dietla 55/6 4171

Fortepian marki Franz Wirth — krótki krzyżowy w dobrym stanie sprzedam. Kraków. Pijarska 21 m. 8. 4175

Kombinowaną szafę sprzedam. — Oglądać Kraków Długa 23. sklep z kilimami. 4177

Gabinet. szafa kombinowana. biurko. tapczan sprzedam. Oglądać od 12—1. Kraków. Warszawska 7 parter. m. 28. 4178

Spód futrzany nutrjety. wózek sportowy sprzedam. Kraków. Rękawka 25/4. 4233

Ubranie męskie bielskie mało używane sprzeda Kraków. Nowowiejska 5/4 od g. 16. 4247

Okazyjnie do sprzedania piękny lis niebieski pełny, ubranie popielate wełniane w pierwszorzędnym stanie. Wiad.: Kraków, Moniuszki 38/6, od godz. 10—12, 4—7.

Do sprzedania elegancki biały płaszcz damski czysta wełna, na średni wzrost z białym toczkiem. Zg.: Kraków, Czysta 11, parter.

Singera maszynę krytą, pierwszorzędną sprzedam. Kraków, Szeroka 36, m. 7. 4259

„Telefunken" motor z adapterem szafirowym komplet sprzedam. — Kraków, Długa 7/6. 4265

Półbuty męskie czarne w b. dobrym stanie 43, buciki damskie brązowe 37 oraz pięknego lisa srebrnego okazyjnie sprzedam. Kraków, Starowiślna 64 m. 8. 4276

Sypialnię na jedną osobę jasno lakierowaną, stoły, łóżko żelazne, wkład sprężynowy, duże lustro sprzedam szybko, tanio — wyjeżdżam. Kraków, Łobzowska 21/2.

Wózek sportowy ostatni model do sprzedania, stan pierwszorzędny. Kraków, Limanowskiego 47, m. 2.

Materace, łóżeczko dziecięce, tapczan dwuosobowy sprzedam: Kraków, św. Marka 19, narożnik Florjańskiej, Sklep tapicerski.

Szczotek do szorowania z drzewa (ręcznych i na kij), drążków do szczotek, wycieraczek drewnianych składanych, trzepaczek, dostarcza w większej ilości krótkoterminowo Hurtownia szczotek, Krakau, Adolf Hitler-Platz 32/4, I. p., tel. 121-22. 6879k

Wózek głęboki „Konkon" ciemnogranatowy w bardzo dobrym stanie, sprzedam. Kraków, Orląt 4, parter, na prawo. 6881k

Akumulatory 6 V, prądnice 100—300 Watt sprzedam. Zgłoszenia: Goniec Krak., Kraków, „Nr. 1449"

Wózek „Autko" okazyjnie sprzedam. Kraków, Rękawka 47/2.

Hodowla królików Angora, Tadeusz Pilch, Czatkowice, poczta Krzeszowice. Na odpowiedź załączyć znaczek pocztowy. 1614

Traktor rolniczy na ropę 20 KM. sprzedam. „Światłomotor" Kraków, św. Jana 13. 1629

Buciki na korku 36/7 sprzedam. Kraków, Łączna 5a/5. 1692

Maszynę krawiecką Kayzera, oraz łóżko polowe żelazne tanio sprzedam. Kraków, Kasztelańska 29, u właściciela. 1693

Polecamy: ubrania, trencze, lisy, dywany, kilimy, chodniki, nakrycia stołowe, srebrne, kryształy, aparaty fotograficzne, maszyny pisarskie, obrazy: Komis, Kraków, Plac Dominikański 4. 2013

Obrazy znanych malarzy polskich sprzeda Komis, Kraków, Plac Dominikański 4. 2040

Płyty wysprzedaję, muzyka taneczna, lekka, sztyfty: Kraków-Dębniki, Zagrody 8/6. 2104

Ubrania męskie, kostjumy damskie, płaszcze damskie i męskie letnie i zimowe, futra damskie i męskie, obuwie, patefony sprężynowe i elektryczne, płyty patefonowe, kilimy, różne aparaty techniczne znajdziesz w dużym wyborze w sklepie, Kraków, Krakowska 36. 2403

Futro perskie i lis srebrny do sprzedania. Wiadomość: Kraków, Długa 52/4. 2428

Tapczany, wielki wybór, sypialnie, jadalnie, gabinety, kuchnie poleca K. i Z. Szczurek, Skład mebli, Stolarska 7. 2546

Tapczany, otomany, łóżka polowe, fotel rozkładany sprzeda tapicer Łuczywo, Adolf Hitler-Platz 9, Kraków, Pasaż Bielaka. 2576

Najtaniej sprzedajemy wszelką garderobę futra, lisy srebrne, niebieskie, błamy, kołnierze, bieliznę, pościel, dywany, kilimy, narzuty, maszyny „Singera", maszyny pisarskie, kalkulacyjne, patefony, płyty, igły, porcelanę, kryształy, fotoaparaty, srebro, platery, teczki, walizki, obrazy, chodniki, linoleum — duży wybór wartościowych praktycznych przedmiotów: „Centrokomis", Kraków, Grodzka 9. 2678

Fortepiany, pianina poleca najtaniej: Świątek, Kraków, Starowiślna 12. 2717

Fortepian „Stingla' krótki, krzyżowo-pancerny, sprzeda tanio: Kraków, Starowiślna 12/5. 2814

Fortepian krótki angielska mechanika, albo pianino zagraniczne sprzeda okazyjnie: Kraków, Szlak 43/7. 2815

Okazja! Kożuch podróżny barani, zegarki markowe, patefon elektryczny sprzeda Dom Komisowy, — Kraków, Stradom 16. 3087

Lampy elektryczne, armatury oświetleniowe, materjały elektrotechniczne w wielkim wyborze poleca D/H. Centrala Światła, Kraków, Dietla 35, tel. 167-27. 3090

Kuchenki elektryczne, grzałki, grzejniki w wielkim wyborze poleca D/H. Centrala Światła, Kraków, Dietla 35, tel. 167-27. 3091

Żelazka elektryczne „Brabork" domowe i krawieckie, najwyższy gatunek, poleca D/H. Centrala Światła, Kraków, Dietla 35, tel. 167-27.

Patefon elektryczny, markowy w szafce, okazyjnie sprzedam. Kraków, Florjańska 15/4, I. p. 3148

Maszyny do pisania, używane, kasy kontrolne, ogniotrwałe, dostarcza Juliusz Hecker. Kraków, Limanowskiego 52 (Podgórze), telefon 141-48. 3154

Płyty sprzedam. Duży wybór. Kraków, Mogilska 8/6, od 14—17.30.

Fortepian wiedeński długi, bardzo tanio do sprzedania. Kraków, Dietla 60/9. 4213

Sprzedam 2 ubrania męskie, kostjum damski zaraz. Kraków, Lwowska 22/14. 4159

Przy **Grodzkiej 59,** w Komisie tanio można nabyć maszynę do szycia „Singera", maszynę do pisania walizkową i biurową, ubranie, lodownię. 2917

Komis, **Grodzka 59,** poleca ubrania, płaszcze, sukienki, kostjumy, bluzeczki, lisy, obrazy, nakrycia srebrne — obniżone ceny. 2918

Walizę skórkową, wózek dziecięcy, harmonję chromatyczną, aparaty fotograf. okazyjnie sprzeda Komis, Grodzka 59. 2919

Sypialnię z bieliźniarką, szafę kombinowaną, szafę trójdzielną sprzeda Magazyn Mebli, Kraków, Kopernika 8. 2977

Transportowiec rowerowy, nośność 200 kg, mocny, prawie nieużywany, tanio sprzeda: „Medilabor", Kraków, Jagiellońska 6. 2980

Przybory szewskie, oraz baty, sznurowadła rzemienne, biczyska, pastę poleca Stanisław Palczewski, Kraków, Długa 67. 2982

Elektromonterzy! Materjały elektro-instalacyjne w wielkim wyborze poleca D/H. Centrala Światła, Kraków, Dietla 35, telef. 167-27.

Za spokój duszy ś. p.
MARII z Wroneckich NOWACKIEJ
odprawiona zostanie w dniu 7 b. m. jako w pierwszą bolesną rocznicę Jej zgonu w Głównej Kaplicy Cmentarza Rakowickiego w Krakowie o godz. 8.15 rano
MSZA ŚWIĘTA
o czem zawiadamia
4292 **RODZINA.**

Ś. P.
Stanisław BIEŻANOWSKI
emer. dyr. gimnazjum
przeżywszy lat 66, zmarł po długich i ciężkich cierpieniach dnia 1. VII. 1943. Wyprowadzenie zwłok z Gł. Kaplicy Cmentarza Rakowickiego na miejsce wiecznego spoczynku nastąpiło w sobotę, dnia 3. VII. br. o godz. 9.30, o czym zawiadamiają **DZIECI.**

Fotoaparat Voigtländer Bessa 6/9 z samowyzwalaczem, światło 4,5, okazyjnie do sprzedania: Kraków, Grodzka 27, sklep. 3085

Fortepian Wirtha krótki czarny krzyżowy sprzeda Helena Smolarska, Kraków, Sławkowska 4.

Pianino Förster prawie nowe — sprzeda Helena Smolarska, Kraków, Sławkowska 4. 6515k

Wózek-autko elegancki pierwszorzędny sprzedam. Kraków, Zwierzyniecka 14. Cukiernia. 6517k

Introligatorskie materjały poleca „Grafika" Fr. Terakowski, Kraków, Starowiślna 75. Zamówienia uskutecznia również za zaliczeniem pocztowem. 6521k

Pianino Quandt, prawie nowe, sprzeda Helena Smolarska, Kraków, Sławkowska 4. 6604k

Futro damskie, cielaki z zarękawkiem i czapką, sprzedam. Kraków, Przemyska 4/1. 3277

Hurtownia I. Meth, Kraków, św. Tomasza 2, zarząd komisaryczny, tel. 146-73, poleca wyborowe zaprawy wszelkiego rodzaju, domieszki kawowe, pasty, namiastki mydeł, czyścidła, oraz inne. Cenniki bezpłatnie na żądanie. Prowincja za zaliczeniem. 3275

Wagę uchylną „Caudr" okazyjnie sprzedam. Kraków, Siemiradzkiego 16/2. 3273

„Singera" maszynę, krytą, okazyjnie sprzedam: Kraków, ul. Krakowska 39/36. 3235

Kombinowana szafa, stan pierwszorzędny, do sprzedania, oglądać, Kraków, sklep kilimów, Długa 23.

Fortepian czeskiej marki, krzyżowy, pełnopancerny, krótki, okazyjnie sprzedam. Kraków, Karmelicka 17/9. 3279

Ubranie ciemno-popielate w bardzo dobrym stanie, wzrost średni i buty męskie 41 sportowe sprzedam. Wiadomość: Kraków, Karmelicka 36, I p., m. 14, of.

Meble różne, sypialnie, jadalnie, pokoje kombinowane, sprzedaje Hala Meblowa, Kraków, Grodzka 59

Sprzedajemy tanio używane ubrania, płaszcze, bieliznę pościelową, koce, firanki, kilimy, oraz inne ładne rzeczy: Kraków, św. Krzyża 7, sklep. 3302

Obrazy wybitnych artystów w wielkim wyborze, najprzystępniejsze ceny: Wawrzecki, Kraków, Wiślna 9. Sprzedaż, kupno, ocena. 3304

Obrazy najlepszych artystów polskich: Wawrzecki, Kraków, Wiślna 9. Sprzedaż, ocena, kupno.

Obrazy wybitnych malarzy, sprzedam. Kraków, Długa 34/8, godz. 2—4. 3350

Jadalnię nowoczesną, orzechową (kredens, witryna, pomocnik stół i 6 krzeseł Thoneta) sprzedam: Kraków, Starowiślna 27/10, ofic.

Jadalnię nowoczesną, orzechową sprzedam: Kraków, Sobieskiego 5/4. Oglądać między 13—15.

Maszynę do szycia „Singera" krytą z pudełkiem tańszą, sprzedam tanio: Kraków, Krótka 10, m. 1, (przecznica Filipa). 3487

Sprzedam konsolę nowoczesną orzech, bieliźniarkę palisander, stół rozsuwany. Wiadomość: Kraków, Kalwaryjska 77, m. 2.

Sprzedam nowoczesną sypialnię jasną z majoli. Wiadomość: Kraków, Mikołajska 8, m. 8. 3489

Maszynę krytą damską sprzeda tanio: Kraków, Starowiślna 12/5.

Płaszcze, kostjumy, ubrania, spodnie, bieliznę, obuwie sprzeda: Sklep, Kraków, Długa 32. 3537

Papier pakunkowy, zielony, niebieski, różowy, torby pakowe, koperty niebieskie, kancelaryjne poleca: Firma Adam Matula, Kraków, Krowoderska 61. 3538

Obrazy — sprzedaż, kupno, fachowa bezpłatna ocena: Kraków, Łobzowska 6, Salon obrazów. 3539

Palmę „Phoenix" piękną, okazałą, okazyjnie sprzedam. Kraków, Florjańska 3/8. 3564

Srebro stołowe na 12 osób z cukiernicą wbudowaną w kasecie sprzedam. Kraków, św. Sebastjana 20/2. 3581

Maszyny i przybory biurowe, — Sprzedaż — Kupno. Agentura Handlowa Gołębiowski-Rafalski, Kraków, św. Marka 27, tel. tel. 226-45.

Maszynę krytą dobrą sprzedam: Kraków, Kołłątaja 8/4. 3638

Sypialnię nowoczesną, piękną, kompletną, z bieliźniarką, materacami, okazyjnie sprzeda Hala Meblowa, Kraków, Grodzka 59.

Tissot zegarek złoty na rękę, modny, sprzedam: Kraków, Przemyska 4, m. 1. 3640

Wózek dziecięcy, koszykowy, elegancki, oraz sportowy, rurkowy, sprzedam. Kraków, Krowoderska 61, sklep. 3696

Sypialnia wiedeńska, jasna, do sprzedania. Kraków, Szeroka 33, m. 2, I. p. 3598

Maszynę „Singera" krytą, tanio sprzedam. Kraków-Podgórze, ul. Benedykta Nr. 14. 3608

Łóżko białe żelazne z siatką. Poduszki z trawy morskiej. Kanapę. Płaszcz damski pierwszorzędny czarny kołnierz sealskinowy Petzolda na szczupłą. Kołdrę podwójną sprzedam. Kraków, Nowa Olsza, Idzikowskiego 14/3. 3690

Maszynę krytą, do szycia, dobrą, okazyjnie sprzedam tanio. Kraków, ul. Staszica 14/3, przecznica Szlaku. 3733

Pianino nowoczesne, okazyjnie sprzedam. Wiad.: Goniec Krak. Kraków, „Nr. 3987".

Książki
CIEKAWE I WARTOŚCIOWE
SŁOWNIK ŁACIŃSKO-POLSKI
Stron 980, zł. 44.—
Burdecki: „Podróże międzyplanetarne" z ilustr. zł. 11.—
Nittman: „Pod ręką Fatmy" (podróż po Afryce) z il. zł. 11.—
Tarnowski: „Zamarłe stolice Cejlonu' z ilustr. zł. 16.50.
Sinko: „Od Olimpu do Olimpji" 200 ilustr. zł. 26.40.
Witkowski: „Tragedja Grecka" 2 tomy, zł. 38.50.
Bryła: „Beton w budownictwie wiejskiem", 175 ilustr., zł. 30.—
Na prowincję wysyłamy odwrotnie.
KSIĘGARNIA
S. A. KRZYŻANOWSKI
Kraków, Wolnica 3.

TANIO SPRZEDAJEMY
wszelką garderobę, futra, lisy srebrne, niebieskie, pościel, bieliznę, kilimy, dywany, narzuty, walizki, teczki, obrazy, maszyny **„Singera"**, maszyny pisarskie, patefony walizkowe, elektryczne, płyty, elektroluxy, porcelanę, kryształy, fotoaparaty, przedmioty domowego użytku — duży wybór okolicznościowych upominków.
„CENTROKOMIS"
Kraków, ul. Grodzka 9.

Spód piżmaki w dobrym stanie sprzedam: Kraków, Dietla 83/7.
Singera maszynę do szycia, bębenkową, krytą, damską, spód meblowy, pierwszorzędną, sprzedam. Kraków, Krakowska 39/19, I piętro. 3771
Maszynę krytą, Singera, lub z pudełkiem, tańszą, sprzedam Kraków, Kielecka 30, dzwonek dozorcy. Przecznica Mogilskiej. 3826
Torebkę damską, skórzaną, modną i półbuty 42, brązowe, sprzedam, lub zamienię na 41-szy. Oglądać od 8—12-tej, Kraków, Basztowa 17/8. 3960
Ubrania w b. dobrym stanie, jasne, na wysokiego, tęgiego i ciemne i jasne, na średniego, sprzedam okazyjnie. Kraków, Dietla 93, m. 5. 3980
Harmonia akordeon, 120 basów z trzema registrami, mała Liliput Hohner, 8 basów, waliza skórzana, brązowa, duża i mała, kombinezon motocyklowy do sprzedania okazyjnie: Sklep, Kraków, Krakowska 36. 3984
Futro damskie breitschwanze, czarne, pierwszorzędne, średni rozmiar, perskie, stan pierwszorzędny, najnowszy fason, męskie, na piżmakach, kołnierz perski, wierzch c. marengo, męskie na nutrietach, jasne marengo, bunda podróżna na baranach, do sprzedania okazyjnie, sklep Kraków, Krakowska 36. 3985
Maszyna walizkowa do pisania Remington, biurowa Underwood, patefon elektryczny, szafkowy w pięknej szafie o pięknym głosie, maszyna do liczenia mała, aparat fotograficzny Lustrzanka Brillant F 4.5, format 6×6, wzmacniacz do patefonu, do sprzedania okazyjnie, sklep, Kraków, Krakowska 36. 3986
Piękne futro sealskinowe, wolne z zarękawkiem, perskie i lisa srebrnego, okazyjnie sprzedam. Kraków, św. Krzyża 16/14. 3994
Okazja z powodu wyjazdu sprzedam: suknię z popielatej wełny, kostjum jasny na szczupłą osobę, futro z piżmaków, dywan perski (antyczny) 7 m², poduszki, lustra, Kraków, Sobieskiego 6/9. 4031
Sprzedam tanio patefon elektryczny i cyrkularkę. Wiadomość: Kraków, Rynek Dębnicki 6/1.
Zegarek damski, złoty, kieszonkowy, b. ładny, okazyjnie sprzedam. Kraków, Długa 28/9, II. p., ofic.
Łazienkowy piec gazowy, miedziany, półautomat Junkersa w bardzo dobrym stanie, tanio sprzedam. Zakład pogrzebowy „Wieczność", Kraków, Mikołajska 5.
Kostjum granatowy w paski, na tęższą, ubranie czarne w paski, na średniego, szczupłego, sprzedam. Kraków, Dietla 45/1, I. p.
Abażury do lamp wiszących, stołowych i nocnych poleca Skład Artykułów Elektrotechnicznych „Żar", Kraków, Sławkowska 11, telefon 220-21. 5252k
Sypialnia nowoczesna okazyjnie do sprzedania. Kraków, Starowiślna 44, stolarnia. 5247k
Fortepiany, pianina sprzedaż, kupno, zamiana: Helena Smolarska, Kraków, Sławkowska 4. 5248k
Obrazy, sprzedaż, kupno i ocena: L. Wiadrowski, Kraków, Florjańska 7, w podworcu. 5249k
Tapczan nowoczesny, jedno- i dwuosobowy sprzedam. Kraków, Meiselsa 8/4. 3749k
Abażury: Wytw. „Fox" Kraków, Sławkowska 30. 6084k
Krem sportowy i inne specjalne, pudry, proszki do zębów, pastę Dentolan, dostarcza Wytwórnia Bion, Warszawa, Chmielna 63, m. 5. Cenniki bezpłatnie. 6353k
Ubranie męskie, jasno popielate, na szczupłą, niską osobę, sprzedam. Oglądać między godz. 4—5. Kraków, Rynek Dębnicki 4/6. 3661
Kostjum popielaty i granatowy w białe paski — modne, sprzedam. Kraków, Koletek 7/26. 3660
Filtry do wody, odżelaziacze, aparaty do zmiękczania wody, kompletne urządzenia wodociągów automatycznych, dostarcza Biuro Techniczne, Kraków, Florjańska 20. 2838
Worki, torby, ścierki, sienniki poleca „Cerownia worków", Kraków, Zielona 3. 2577
Kupcy! Igła patefonowa o szafirowym końcu na 100 płyt, w cenie 5 zł., wysyła na fakturę Fma Kontakt, Kraków, Stradom 18. — PT. Odsprzedawcom bezpłatnie wzór. 2368
Wzmacniacze fabryczne Telefox z gwarancją imienną kupisz w Firmie Kontakt, Kraków, Stradom 18.
Galanterję itp. poleca firma „Jola", Kraków, św. Tomasza 10.

Ubrania, dobrym stanie, sprzedam, oglądać po południu. Kraków, Batorego 24, m. 5. 3744
Ubranie jasne, spodnie, trencz męski, płaszcz męski, gumowy, buty damskie, białe na korku, 38, kołnierz falisty z rudego lisa, lisa rudego, sprzedam. Kraków, Lubicz 26/4. 3749
Ornamenty do trumien szybko i tanio dostarczamy zakładom pogrzebowym i wytwórniom trumien Prowincji wysyłamy za zaliczeniem pocztowem. Prosimy pisać: M. Malukiewicz, Warszawa, ul. Królewska 27/34. 6704k
Prowincji na sezon letni polecamy: muchołapki, koperty, papiery pakowe, szpagaty. Po otrzymaniu zamówienia (detal — hurt) wysyłamy towar natychmiast za zaliczeniem pocztowem. Informacje i cenniki wysyłamy. Prosimy adresować: M. Malukiewicz, Warszawa, ul. Królewska 27/34. 6705k
Materace włosienne z trawy morskiej używane, porządne sprzedam: Kraków, św. Marka 19, narożnik Florjańskiej, Sklep tapicerski. 6751k
Hurtownia materjałów piśmiennych i biurowych, papieru i przyborów szkolnych. Wysyłka na prowincję z zaliczeniem. Ablewski, Loeffler i S-ka, Warszawa, Plac Napoleona 5, m. 4, tel. 236-69.
Patefon elektryczny szafkowy ze wzmacniaczem oraz zmieniacz — sprzedam. Kraków, Wiślisko 4 m 3 (koło Hali Targowej). 9526
Wózek autko elegancki sprzedam. Kraków, Szlak 57/3. 824
Kilka teczek okazyjnie do sprzedania. Kraków, Przemyska 1, zakład tapicerski. 1223
Sypialnie stylowe w firmie Józefa Szulca: Kalwarja, Rynek 26.
Porcelanę, kryształy sprzedam korzystnie. Hala licytacyjna, Kraków, Bracka 6, wejście z bramy.
Tapczany, sypialnie, jadalnie, pokoje komb. poleca Wytwórnia Mebli, Kraków, Starowiślna 35 (sklep). 3528
Tapczany, sypialnie, jadalnie, pokoje komb. poleca Wytwórnia Mebli, Kraków, Meiselsa 4. 3526
Maszynę Rast & Gasser krytą sprzedam. Kraków, Rynek Dębnicki 4/5. 3662
Patefon pierwszorzędny, dwusprężynowy z płytami, sprzedam. — Kraków, Kalwaryjska 6/5. 3645
Centralny skład farb i chemikalij „Farbola" Fr. Ponicki, Krakau, Johann Hallerstrasse 22 (Długa): Farby, lakiery, chemikalje i inne. Sprzedaż detaliczna. 1440k
Młyńskie maszyny — kamienie, turbiny wodne, wykład do jagielników, kamieni perlaków, siatki młyńskie, spinacze pas., gurt., elewator, śruby, klamry workowe, oraz wszelkie artykuły młyńskie poleca Eugenjusz Pałaszewski — Warszawa, Poznańska 38/3. 3452k
Pudełka tekturowe zwykłe i do tłuszczów. Ceny fabryczne. Prowincja za zaliczeniem. J. Zaniewicki, Warszawa, Wspólna 14.
Zamki błyskawiczne, grzebienie, szczotki, sznurowadła, korki do butelek, pasta do obuwia, sprzedaż fabryczna, D/H. Kurowski, Warszawa, Plac Napoleona 9.
Uwaga PP. Fryzjerzy! Elektryczne suszarki „Wicher" — nowość, jak i wszystkie przybory fryzjerskie, kosmetyki fryzjerskie i t. p. suszki ręczne „Föhn" posiadamy stale na składzie. Całkowite urządzenia zakładów. Specjalna wysyłka na prowincję! Br. Stryjkowski Warszawa, ul. Mokotowska 40, tel. 931-94. 6497k
Druty nawojowe do motorów elektrycznych w jedwabiu i emalji, dostarcza Biuro Techniczne, Kraków, Florjańska 20. 2837
„Singera" maszynę nowoczesną, piękną, dobrą, tanio sprzedam: Kraków-Podgórze, ul. Zamojskiego 23, II p., m. 14. 3964
Ubranie męskie na wysokiego okazyjnie tanio sprzedam: Kraków, Krakowska 39/43. 4153
Okazyjnie do sprzedania nowy skórkowy neseser. Kraków, Florjańska 36. Perfumerja. 2120
Bogaty wybór płyt tanecznych i poważnych. Świeże nagrania! „Fiducia", Kraków, Florjańska 15.
Zegar ścienny sprzedam. Kraków, Felicjanek 6, m. 1. 2482
Ubranie jasne z bielskiego materjału średnia wielkość sprzedam. Kraków, Sebastjana 33/7 od 14—15.
Szczotek z drzewa do szorowania (ręczne i szrubery) dostarcza w większej ilości krótkoterminowo Hurtownia szczotek — Krakau, Adolf-Hitler-Platz 32/4, I p.
Urządzenie sklepowe, piec szamottowy tanio sprzedam. Wiadom.: Kraków, Tarłowska 8/9., 2690
Aptekarskie pudełka łubiane na maści wyłącznie dostarcza „Kowin", Kraków, Augustjańska 5.
Amerykański zmieniacz płyt, piękną nowoczesną szafę okazyjnie sprzedam. Kraków, Krakowska 5, m. 7. 3627
Tapczany dwuosobowe, pojedyńcze, materace włosienne sprzedaje Wesołowski, Kraków św. Marka 16.
Futro damskie cielaki z zarękawkiem i czapką, pierwszorzędne skóry, sprzedam. Kraków, Przemyska 4, m. 1. 3665
Gumowy płaszcz męski na szczupłego popielaty sprzedam. Kraków, Przemyska 4, m. 1. 3666
Maszynę praworamienną i damską w dobrym stanie sprzedam. Kraków, Lelewela 3/1. 3668
Singera pierwszorzędną maszynę do szycia krytą, oraz lisa srebrnego sprzedam. Kraków, Plac Dominikański 4, m. 4. 3671
Kilim zakopiański 270×170 sprzedam. Kraków, Plac Matejki 4/3.
Maszynę do szycia Singera sprzedam. Pracownia mechaniczna Kraków, Szpitalna 7. 3682
Zegar roczny pod kloszem, zegar ścienny Beckera o wieżowem biciu, zegar szafkowy mały o pięknem biciu kwadransowy, zegar biały kuchenny sprzeda okazyjnie sklep Kraków, Krakowska 36.
Piękne płaszcze damskie wełniane, jedwabne, w kratę nieprzemakalne, męskie płaszcze gabardinowe i materjalne w pierwszorzędnym stanie sprzeda okazyjnie sklep Kraków, Krakowska 36. 3685
Ubrania duże wymiary, duży wybór poleca Komis, Kraków, Adolf Hitler-Platz 12 w podworcu.
Fortepian w najlepszym stanie tanio sprzedam. Kraków, Limanowskiego 56, m. 5. 3783
Pianio sprzedam w najlepszym stanie. Kraków, Sebastjana 18/1.
Olejki do ciast, budynie, galaretki owocowe, esencje do ciast i lodów, przyprawy do pieczenia, soda oczyszczona F-my Lubiana poleca C. Borek, Kraków, Rakowicka 12. Prowincja zaliczenie. 3793

Skrzynki różnych wielkości do sprzedania. Czesław Borek, Kraków, Rakowicka 12. 3794
Wyspiańskiego olejny, Malczewskiego, Wyczółkowskiego, Tondosa, Mehoffera, Makowskiego obrazy sprzeda Salon obrazów Kraków, Łobzowska 6. 3805
Wózek autko „Konkon" w dobrym stanie, sprzedam. Kraków, Mostowa 1/3. 4198

Noclegi

Noclegi: Kraków Zielona 25/1.
Noclegi niekrępujące: Kraków, Długa 26/3. 2872
Noclegi: Kraków, Grodzka 59/12.
Noclegi: Kraków, Starowiślna 52, m. 13, front — Bańdowa. 3795
Noclegi: Kraków, Szewska 7/7.
Noclegi: Kraków, Florjańska 3/8.
Noclegi czyste: Kraków, Senacka 9/10, przecznica Grodzkiej. 3799
Noclegi inteligencji: Kraków, Radziwiłłowska 14/2. 4344

Nauka i wychowanie

Języka niemieckiego udziela za zezwoleniem Władz profesor gimnazjalny, germanista. Kraków, Karmelicka 50/4. 4257
Kto nauczy, dorosłego, zdolnego, gry na akordeonie? Zgłosz.: Kraków, Kordeckiego 3/8. 3977
Lekcje fortepianu i niemieckiego. Kraków, Zielona 9/1. 4160
Wpisy na nowy rok szkolny przyjmuje Sekretarjat Urzędowo zatwierdzonych Kursów Handlowych z polskim językiem wykładowym w Krakowie, Westring 52 (Podwale). 6076k
Jąkanie radykalnie usuwa pedagog-specjalista Seweryn Janosz, Legionowo k/Warszawy, ul. Targowa 89. Prospekty na żądanie.
Profesor germanista, Kraków, ul. Zielona 25/21. Pierwszorzędna wymowa i stenografja niemiecka.
Maszynopismo indywidualnie, nowocześnie, stenografja, listownie, nowocześnie: Kraków, Grodzka 27.
Pianistka estradowa udziela gry na fortepianie za zezwoleniem Władz na wszystkich stopniach nauki. Kraków, Karmelicka 50/4.
Języka niemieckiego Kursy Korespondencyjne. Kurs dla początkujących. Kurs dla zaawansowanych. Własna ułatwiona metoda. Szybkie postępy. Prof. G. Pietrow, Warszawa, Stan. Augusta 28-8 (skrz. pocztowa 363). 4837k
Kupieckie Kursy Korespondencyjne Stow. Kupców Polskich w Lublinie, Pierackiego 5. Przedmioty: organizacja i technika handlu, reklama, towaroznawstwo, kalkulacja, księgowość, korespondencja. Informacje po nadesłaniu zł. 3.— znaczkiem pocztowym. 5236k
Korespondencyjny Kurs Przygotowawczy do Państwowej Wyższej Szkoły Technicznej w Warszawie. Czynny od 1 listopada 1942 r. Informacje: Warszawa, Smolna 34/4. 6142k
Niemieckiego wyuczam za 3 miesiące. Kraków, Długa 30/1. 6593k
Maszynopismo indywidualnie, praktycznie, Kraków, Florjańska 39, ofic. „Wanda" Biuro przepisywania podań, tłumaczeń itd.
Lekcji muzyki na fortepianie udziela rutynowana, Kraków, Zwierzyniecka 4/38. Od 9—10 i 2—3.
Stenografji polskiej, niemieckiej i języka niemieckiego nauczają listownie Korespondencyjne Kursy Stenografji Lublin, skrytka pocztowa 109. Wyczerpujące informacje — po nadesłaniu zł. 2.

Rożne

Handel nasion. Niemiec, 3 lata w G. G. czynny, poszukuje udziału w handlu nasion, ewentualnie przejmie sklep detalicznej sprzedaży nasion, posiadający możliwości rozwoju. Zgłosz.: Goniec Krak., Kraków, „Nr. 2583".
Poszukuję rodziny b. porucznika Józefa Kwita z Bydgoszczy 61 p. p. Zgłoszenia: Kraków, ul. Kordeckiego 3/8. 3976
Artystyczne, gotowe dekoracje okien wystawowych, wypożyczamy sklepom, po cenach konkurencyjnych. I. Stopkowa — Zakł. graf. i pracownia art.-malarska. Kraków, Rękawka 14. 2476
Bezdzietne inteligentne małżeństwo, weźmie za swoje zdrowego chłopczyka w wieku 1 lub 1½ roku. Szybkie zgłoszenia do Gońca Krak., Kraków, „Nr. 4174".
Klaja Zdzisław, lat 18, wyszedł z domu dnia 28. VI. w ubraniu roboczym i do tej pory nie powrócił, uprasza się o podanie wiadomości o zaginionym. Kraków, Prądnik, ul. Powstańców 23.
Pieczątki gumowe, szyldy oraz tablice nagrobkowe: St. Sieprawski, Kraków, Grodzka 36. 5820k
Specjalista trwałej ondulacji Gustaw, wyuczony w Wiedniu. Gwarancja, płyny zagraniczne. Kraków-Podgórze, „Jasia". Limanowskiego 16. 6587k
Warszawa, Pensjonat,, Moniuszki 7, m. 3. W pokojach bieżąca woda
Plany kopjuje szybko Elektryczna Kopjownia, Kraków, Starowiślna 12
Welony ślubne, do Komunji św. wypożycza Salon Mód „Ligja", Kraków, Wielopole 14. 2039
W 24-ch godzinach naprawia precyzyjnie wieczne pióra, ołówki „Pelikan" i inne: Skład papieru I. Barnyczowa, Kraków, Krakowska 38, tel. 212-04. 2 135
Kostjumy, płaszcze wykonuje solidnie firma Gniadek, Kraków, Smoleńsk 17. 2251
Chemicznie czyści odzież w 10 dniach firma Fr. Jogałła, Kraków, Dietla 93, w podworcu. 2412
Kary sądowe i administr., podania, darowania, odroczenia i zawieszanie: Kraków, Poselska 19/1a
Maszynowe podnoszenie oczek, — wstawianie stóp, artystyczne cerowanie, przeróbka krawatów wykonuje F-ma „Astra" Ludwiki Przepiórowej, Kraków, ul. Starowiślna 22, wejście z Dietla 78, Szybko — solidnie, tanio. 2614
Pluskwy oraz wszelkie robactwo wraz z zarodkami tępi radykalnie gaz „BF", oraz odszczurzanie przeprowadza dezynfekcja „Azot", — Kraków, Dietla 19/7, telef. 217-48, Tarnów, Wałowa 3. 2718
Kapelusze damskie przerabia „Salon Mód" Antonina Nartowska, Kraków, ul. Mikołajska 13. 2720
Przyjmę 1—2 dzieci od 5 do lat 10 na letnisko (Lanckorona). Zapewniam pierwszorzędne utrzymanie i opiekę. Wiad.: Hołubowicz, Lanckorona 198.

Zaprzysiężony tłumacz, wykonuje wszelkie niemieckie tłumaczenia odręcznie. Kraków, Sławkowska 19. II 9—14. 2884
Pióra Pelikan i inne reperuje fachowo warsztat reperacyjny: Z. Mysłakowski, Kraków, Szpitalna 3
Grafolog...i poradzi we wszystkich sprawach życiowych: — Kraków, Dajwór 25/15, II. piętro. 2944
Cholewki solidnie wykonuje z dostarczonych materjałów Pracownia, Kraków, św. Gertrudy 14.
Portrety ręcznie malowane pastelą 150 zł. Przysłać fotografję. Roberto, uczeń Matejki, Krosno — Adolf-Hitler-Platz 12. 6620k
Chałupnicy proszę przesłać wzory za pobraniem, kupuję wszystko — produkcję finansuję. Henryk Kossakowski, Warszawa 4, ul. Stalowa 1-27. 6865k
Na pobyt letniskowy Rabka przyjmę 2 dzieci. Kraków, Postfach 357
Marta Filipczak Masłowska przyjmuje tylko w czwartki od 11 do 16-tej i piątki od 9—16, Kraków, Karmelicka 32/5. 4181
Rozwody zgodne, niezgodne, porady: dyplom. prawnik, obrońca konsyst. Różycki, — Warszawa, Wspólna 49/4. 6900k
Zegarki, zegary, oraz budziki reperuje solidnie firma Gajewski, Kraków, ul. Starowiślna 26. 4184
Kawę ziarnistą przyjmuje do palenia: Stanisław Wachel, Kraków, Długa 53, sklep kolonjalny. 4185
Grafologini poradzi najlepiej każdemu. Przyjdź, jeśli masz jakieś kłopoty: Kraków, Dietla 13/11, wejście z ulicy św. Sebastjana 27.
Zmianę na lepsze ułatwi porada chiromantki, Kraków, Krakowska 39/43, po południu, wyjąwszy czwartki, niedziele. 3321
Pamiętaj, że wytrwały udział w grze zapewni Ci wygraną. Kolektura Nr. 7, Kraków, plac Dominikański 2. 3387
Formy na suknie damskie wedł. miar osobistych wykonuje się w lokalu Konc. Kursów kroju i szycia „Józefina", Kraków, ul. Tarłowska 10/5, (przecznica Zwierzynieckiej). 3459
Trykociarnia na drutach, też z prutej wełny: Kraków, Helclów Nr. 2, w portjerce, od 3—5-tej.
Obrazy stare, zniszczone, bez podpisu, malarstwo zagraniczne, polskie — przynieść do fachowej bezpłatnej oceny: Kraków, Łobzowska 6, Salon Obrazów. 3536
Niemiecki owczarek wabiący się Aso zaginął w Krakowie dnia 29. VI. 1943. Uczciwy znalazca zostanie dobrze wynagrodzony za zwrot psa do Baudiensthauptstelle 101 Krakau, Aussenring 66.
Upraszam P. T. Klientelię o zgłaszanie się po odbiór swoich aparatów do pracowni mechanicznej Przybyłowski, Kraków, Grodzka 2. 4033
Nowoczesna Szlifiernia nożownicza wykonuje wszelkie roboty, — Specjalność narzędzia chirurgiczne i fryzjerskie, oraz naprawa zapalniczek, Kraków, Starowiślna 33, Tyliński. 6892k
Krawaty męskie przerabia, odnawia: Kraków, ul. Krakowska 19, m. 8, II p. 1276k
Taniej od druku powiela Artystyczna Powielarnia, Kraków, Szewska 24. 2237k
Warszawa, Pensjonat Wandy Andrzejewskiej, ul. Moniuszki 4, telefon 3-06-03, pokoje duże, słoneczne, komfortowe. 5318k
Przeprowadzki, przewóz fortepianów oraz wszelkich towarów wykonuje solidnie i fachowo Kazimierz Pawlik, Kraków, Sławkowska 11, m. 11 6112k
Peleryny, płaszcze gumowe, podklejam, naprawiam. Kraków, św. Sebastjana 4/2. 521
Szczurowski, zaprzysiężony biegły, otwiera kasy pancerne, prowadzi pracownię mechaniczno-ślusarską. Kraków-Podgórze, Dąbrowskiego 1 telefon 189-61. 1183
Biustniki przyjmuje do szycia z powierzonych materjałów, pierwszorzędny fason i wykonanie: Kraków, ul. Dietla 45, m. 11
Patefony, rowery, maszyny, aparaty naprawia Zakład mechaniczny, Kraków, Szlak 14. 1907
Salon mód Marji Człapińskiej — Plac WW. Świętych 11, obok apteki — wykonuje wszelkie przeróbki gustownie. 1908
Rozwody, separacje, zgodne, niezgodne. Szybko, tanio. Kraków, Poselska 19/1a, 8—13, 14—19.
Przeprowadzki oraz przewóz towarów i fortepianów wykonuje, jak dawniej, fachowo i solidnie Michał Zieliński, Kraków, Grodzka 9, m. 12
Dr. med. **Tadeusz Redelbach,** choroby kobiece, położnictwo. Kraków, Krowoderska 61a/6, telefon 231-97. 3080
Prośby, podania, rozwody, Biuro, Kraków, Grodzka 60/8, front.
Aryjskiego pochodzenia dowody przeprowadza, metryki wydobywa (ze wszystkich krajów) heraldyk (Sippenforscher) Dr. D. Mudretzkyj, Kraków, Retoryka 17/4 — Wiedeń 110, Türkenschauzstr. 1.
Zawiadamiam, że Profesor Wróżbitów Moryc, znany z roku 1932 z Gdańska, który szczycił się swoją pracą jasnowidzenia, powrócił i obecnie osiedlił się we Lwowie i nadal rozpoczął swoją pracę. Podać datę urodzenia, pytania i wolne datki na odpowiedź. Adresować: Ł. M., Lwów 1, poste-restante
Mierniczy przysięgły: odgraniczenia, podziały, niwelacje, Inżynier Bromowicz. Adolf Hitler-Platz 12, Krosno. 6621k
Meble wezmę na przechowanie. Zgłoszenia: Kraków 1 Skr. pocztowa 137. 6778k
Wytwórcy trzepaczek wiklinowych i drążków do szczotek, proszeni o oferty. Biuro Majewski, Kraków, WW. Świętych 8. 2518
Szukam spólnika, mistrza stolarskiego, posiadającego warsztat. Dam do interesu 20.000 zł gotówki i za 30.000 zł. desek, częściowo przerobionych na meble i narzędzia stolarskie. Oferty: Biuro Ogłoszeń „Fiducia" Kraków, Florjańska 15 pod „Nr. 119".
Fotokopje dokumentów wykonujemy natychmiast: Dom Fotografji Bielec, Kraków, Karmelicka 50.

Zguby — kradzieże

Zgubiono złoty zegarek damski, idąc od Albrechtstr. 3 do kaw. „Cristal". Zwrócić proszę do: Dienstelle d. Roten Kreutzes, Krakau, Seebenwirthgasse. 4090
Skradziono dnia 27. VI. 1943 portfel z pieniądzmi, Kennkartę i Ausweis G. D. O-B na nazwisko Tymczak Stanisław, Kraków, ul. Dietla 15/14. 4811

Nagrodą uczciwemu znalazcy parasolki damskiej, zostawionej na ławce w ubiegłą sobotę na plantach pod gmachem Powiatowej Kasy Oszczędności w Krakowie. Zgłoszenia: Kraków, Długa 7/6.
Dnia 20. VI. 1943 w pociągu Chełm-Kraków zostawiłem walizeczkę z rzeczami podręcznemi i akt notarjalny kupna ziemi Lwów-Sypniówka od p. Barana, przez pełnomocnika p. Dr. Majera we Lwowie i 3 kwity na łączną sumę 46.000 zł. Za oddanie dam 5.000 zł. Ludwik Szponar, Tarnobrzeg. 4074
Skradziono Kennkartę Nr. 189 na nazwisko Okarmus Jan, wydaną przez Gminę Radziszów. 4041
Zgubiono dowód osobisty Personalausweis Nr. 84, wystawiony przez Arbeitsamt Tarnów na nazwisko Ostrowski Eugenjusz.
200 złotych dam za zwrot dokumentów, które zgubiłem 21 maja 1943 w pociągu z Chabówki do Nowego Sącza. Maciaszek Andrzej, Raba Wyżna. 6696k
Zgubiono Kennkartę Nr. 5584 na nazwisko Benedyk Eleonora, wystawioną w Wieliczce. Znalazca proszony o zwrot. 1321
Zgubiono lewą rękawiczkę, jelenią, męską 28. VI. 1943 między 5—6 po poł. Zgłoszenia — wynagrodzenie. Kraków, Mikołajska 3/2, parter, między godz. 4—6 po poł.
Skradziono legitymację Nr. 480, wystawioną przez Izbę Lekarską w Krakowie. Dr. Marja Żabianka, Kraków, ul. Dietla 1. 995
Zgubiono Kennkartę Nr. 1836, wystawioną na nazwisko Pitex Władysława przez Starostwo Powiatowe w Nowym Targu. 6618k
Skradziono Książkę Ubezpieczalni i Kennkartę wydaną w Wielowsi pow. Tarnobrzeg na nazwisko Krawczyk Józefa. 6680k
Skradziono dnia 28 maja 1943 r. Kennkartę Nr. L-134, wystawioną przez Starostwo w Jaśle na nazwisko Józef Pietrzycki. 6711k
Zgubiono Kennkartę Nr. 2268 Polak Władysław, Żołynia pow. Jarosław. 6713k
Zgubiono Kennkartę wystawioną przez gminę Dłużce w Wolbromiu na nazwisko Piechowski Stefan.
Zgubiono Dienstausweis na nazwisko Robaszkiewicz Zygmunt, kierownik szkoły Szczurowa powiat Brzesko, wystawiony 31. grudnia 1941 r. przez Schulamt w Tarnowie. 6719k
Skradziono Kennkartę wyst. 13. 5. 1942 Nr. 1497 na nazwisko Reichert Franciszek przez Landkomisar in Nisko. 6720k
Zgubiono Kennkartę wystawioną w Bukowsku pow. Sanok na nazwisko Anna Ropejka. 6721k
Zgubiono Kennkartę Radziszewski Antoni ur. 1895 w Skorczów, wystawioną przez Kandkomisarjat Kazimierza Wielka. Ostrzega się przed nadużyciem. 6722k
Skradziono Kennkartę na nazwisko Sołek Elżbieta, Nr. 150/S/1042.
Skradziono Kennkartę Nr. 1076 na nazwisko Kornelia Dziedzic, Bochnia, Krakowska 51, wystawioną w Bochni. 6866k
Zgubiono Kennkartę, kartę pracy, przepustkę wjazdową i nocną 6. 6. w pociągu Kraków—Słomniki na nazwisko Stanisław Gąsienica Wawrytko, Zakopane, Kościelisko Nr. 4016. 6867k
Zgubiono Kennkartę i kartę rzemieślniczą, Ignacy Heggenberger, Tyczyn, pow. Rzeszów. 6868k
Zgubiono Książkę Ubezpieczalni Społecznej na nazwisko Magryś Roman, Reichshof, Pobitna 6.
Zgubiono Kennkartę na nazwisko Haba Anna, Lutoryż 110, Rzeszów, 6870k
Dnia 13 czerwca br. zostawiono w pociągu Lwów—Kraków torebkę z zawartością 500 złotych, Kennkarte Nr. 188, Ausweis pracy i inne dokumenty wystawione na nazwisko Johanna Witruk, Przemyśl, Schubertstr. 5. Uczciwego znalazcę proszę o łaskawy zwrot dokumentów pod podany adres.
Zgubiono Kennkarte Nr. 2887 i Kate pracy Nr. 904/04599 na nazwisko Tarapata Błażej, ur. 3. II. 1878 w Sąsiadowicach, zamieszkały w Tarnowie, ul. Słoneczna 512.
Zgubiono Personalausweis z dokumentami i portfelem skórzanym na nazwisko Jan Gibek. Bukowina Tatrzańska pow. Nowy Targ.
Zgubiono Kennkarte 4945 na nazwisko Ligeska Michał, Gumniska Kreis Dębica. 6 874k

Rozdzielnie i składy towarów spożywczych w Krakowie

Kawalerska Jadwiga, — Kraków, Miodowa 22, telef. 121-50. Rejonowa sprzedaż towarów spożywczych zapałek mydła i proszków, oraz sprzedaż artykułów pierwszej potrzeby 7837k
Wilczyńska Franciszka. Kraków, Pl. WW Świętych 7, tel 186-65. Skład towarów kolonjalnych, korzennych i delikatesów 4923k
Jan Kolasa. Kraków Bożego Ciała 7 telef. 159-76 Handel towarów spożywczych 4924k
Aleksander Gramatyka. Kraków Mały Rynek 7 Rejonowa sprzedaż towarów spożywczych 4925k
Kazimierz Bartoszewski, właścicielka Irena z Grabowskich Weberowa Kraków Florjańska 49, tel 112-21 Handel towarów kolonjalnych win wódek i delikatesów Rok założenia 1911 4926k
Wojciech Olszowski. Kraków, Plac Marjacki 3, telefon 161-47 Sprzedaż artykułów spożywczych na karty rejonowe i dodatkowe 4927k
Szarski i Syn w Krakowie Znany skład wybornych towarów kolonjalnych, artykułów pierwszej potrzeby oraz dobrych win i likierów 4928k
M. Jawornicki Kraków Adolf Hitler-Platz 44 Skład znanych z solidności towarów kolonjalnych
Jadowski Marian Kraków Kalwaryjska 8 Znana firma z solidności artykułów pierwszej potrzeby

Kawiarnie i Cukiernie

Cukiernia Kazimierz Danek i Syn. Spółka z ogr. odpow Kraków ul. Karmelicka 13, tel 155—07
Kawiarnia „Pani", Kraków św. Jana 11, telef. 202-82. Codziennie o godzinie 16.30 muzyka rozrywkowa. W środy i soboty: piosenki. Także w niedziele przed południem i po południu: piosenki. Smaczna kuchnia domowa wyborowe trunki

KOMMERZIALBANK A. G.
Afiljacja banków,
Dresdner Bank, Berlin.
Länderbank Wien AG., Wien,
KRAKÓW
Adolf Hitler-Platz 44,
Telefon 136-40.
FILIA WE LWOWIE
Wintergasse 11 (przy Pl. Smolki)
Telefon 399-71/75.
BANK DEWIZOWY
Porady we wszystkich sprawach pieniężnych i finansowych.
Od roku 1918 w Krakowie.

Przyjmę rutynowanego buchaltera lub buchalterkę z językiem niemieckim w mowie i piśmie.
Zgłoszenia: **Kraków, Garncarska 14** II p., między godz. 10 a 17.

DZIERŻAWY FOLWARKU
poszukuje inż. rolnik, pierwszorzędne referencje.
Zgł.: Biuro Ogłoszeń Krajna, Kraków, Adolf Hitler-Platz 46 pod „360". 6588k

MEBLE
sypialnie, szafy komb. trójdzielne, **KRAKÓW, ul. Starowiślna 35.** Stolarnia w sieni na prawo. Nie Sklep! 6348k

ULE
kompletne — nowoczesne nadstawkowe typu „Zander"
10-cio ramkowe, o wyjątkowo precyzyjnej budowie, opracowane w myśl zarządzenia Naczelnego Związku do Spraw Hodowli Zwierząt w Gen. Gub., Oddział Hodowli Pszczół, — oraz według szkiców, podanych w „Pszczelarzu", rok IV, maj 1943, nr. 5, pod nadzorem Powiatowego Związku Pszczelarzy Tarnów i fachowego kierownictwa fabrycznego.
Cena ula loco Tarnów:
a) z półnadstawką 350.00 zł.
b) bez półnadstawki 320.00 zł.
Zgłoszenia proszę nadsyłać pod adresem: Holzverarbeitungswerk Tarnow, vorm. Pariser & Weiss — Distrikt Krakau, Tel. Tarnow Nr. 334. Na żądanie wysyłamy na koszt i ryzyko odbiorcy za wpłatą na obszarze całego G. G.

FOTOGRAFIE
wybitnie artystyczne wykonuje: **Kraków, ulica Florjańska Nr. 15, „FOTO-PRO ARTE"**

STOEGER & CO G. m. b. H.
KRAKAU BURGSTRASSE Nr. 36
TEL. 116-68, 116-69.
EKSPEDYCJA-WYSYŁKI ZBIOROWE

Zawiadomienie
Wszyscy P. T.
Rolnicy i Mleczarnie
którzy są w posiadaniu premij mlecznych jako też i zbożowych na towary tekstylne w swoim własnym interesie zgłoszą się na **ul. Reformacką 3, Kraków, Sklep Powiatowej Spółdzielni Rolniczo-Handlowej,** gdzie otrzymają towary.

OBRAZY
sprzedaż — kupno — ocena.
H. GRZYBOWSKA
KRAKÓW, Zwierzyniecka 14.

NOWE NUTY
Pieśni z tow. fortepianu
W. Rowicki: W wieczorną ciszę"
„ Gwiezdny plon
„ Spadają liście
„ Żal
Cena każdego utworu zł. 5.
Na prowincję wysyłamy odwrotnie.
S. A. Krzyżanowski
Kraków, Wolnica 3.

DYWANY PERSKIE
OBRAZY
ANTYKI
sprzedaje
LAMUS
Stradomska 18

Elastyczny wszerz!

Elastyczność wszerz jest szczególną zaletą praktycznego opatrunku Hansaplast. Opatrunek z Hansaplastu elastycznego przylega ściśle a zarazem poddaje się sprężyście wszelkim ruchom ciała

Do opatrzenia najmniejszych ran

Hansaplast elastyczny

Zgłaszając się ochotniczo do pracy w Rzeszy Niemieckiej masz prawo wyboru miejsca pracy.

Zgłoszenia:

BIURO INFORMACYJNE

dla pracowników fizycznych i umysłowych

Krakau

Burgstr. (Grodzka) L. 60

Gruźlica płuc jest nieubłagana i corocznie, nie robiąc różnicy dla płci, wieku i stanu, kosi miljony ludzi. Przy zwalczaniu chorób płucnych, bronchitu, uporczywego męczącego kaszlu, grypy i t. p. stosują pp. lekarze

BALSAM TRIKOLAN

który ułatwiając wydzielanie się plwocin, wzmacnia organizm i samopoczucie chorego, oraz powiększa wagę ciała i usuwa kaszel. Do nabycia w aptekach.

OBRAZY

stare zniszczone malarstwo zagraniczne polskie przynieś

do fachowej bezpłatnej oceny

Kraków, Łobzowska 6

Salon obrazów

„RYBAK“

GORZKOWSKI i NELDNER

WARSZAWA, UL. PIERACKIGO 17

wysyła za zaliczeniem wszelki sprzęt wędkarski: wędziska, żyłki, haczyki, kołowrotki, błystki, sieci. Najlepsza jakość. Najniższe ceny.

ROWER DZIECIĘCY

dwukołowy sprzeda

Fma WANDOR WŁ. Kraków, ul. Garbarska 4, telef. 124-48.

PALACZ KOTŁOWY

poszukiwany od zaraz.

I. Hawranek, pralnia „Słońce“ — Kraków, Kościuszki 19.

MASZYNĘ PRALNICZĄ

wielkość obojętna, z motorem elektrycznym lub bez **kupię zaraz.** I. Hawranek, pralnia „Słońce“ — Kraków, Kościuszki 19.

„SINGERA“ MASZYNĘ

krytą damską **sprzedam tanio. Kraków, ul. Starowiślna 12/5.**

BIŻUTERJA GABLONZKA

GALANTERJA

stale nowości na składzie

Import — Hurt

H. GREGOROWICZ

Warszawa, Śniadeckich 13, m. 1

Telefon 916-44.

Wysyłka poczt. za zaliczeniem.

Wolne posady

Fryzjera damsko-męsk., lub fryzjerkę przyjmę zaraz. Zgł.: Kraków, Smoleńsk 8. Fryzjer.

Potrzebna zaraz służąca polecona. Kraków, Jagiellońska 9, I p. m. 4 od 2—5 pop. 2961

Potrzebna natychmiast pomocnica domowa, do wszystkiego, 2-letni chłopczyk. Zgłoszenia: Kraków, Długa 31, Helena Jabłońska.

Potrzebny chłopak do praktyki szewskiej. Kraków, Długa 31. Antoni Jabłoński. 6910k

Do domu niemieckiego lekarza poszukuje się czystej, sprawnej służącej ze znajomością gotowania. Dobre traktowanie, mieszkanie i pożywienie zapewnione. Pewna znajomość języka niemieckiego pożądana. Zgłosić się w poniedziałek 5 lipca między między 16—18 godz. Kraków, Juliusza Lea 65.

Niemieckie przedsiębiorstwo przemysłowe w Lublinie poszukuje od zaraz niemiecko-polską stenotypistkę z dłuższą praktyką. Szczegółowe podania z fotografją i odpisami świadectw uprasza się: Goniec Krak., Kraków „Nr. 3837“.

Dozorca domu potrzebny, małżeństwo średni wiek bezdzietne. Zgł.: Goniec Krak., Kraków „Nr. 4072“.

Nieżonaci robotnicy budowlani: murarze, cieśle, ślusarze, fachowcy robót kolejowych, także przodownicy i podmajstrzy — dla wielkiej firmy budowlanej pilnie poszukiwani. Dobre wyżywienie i pomieszczenie na miejscu. Pożądane siły z niemiecką albo ukraińską znajomością języka. Zgłosz.: Goniec Krak., Kraków ,Nr. 4111“.

Panienki i uczennice do cerowania pończoch, dobra zapłata — przyjmie Repasacja pończach, Glanowska, Kraków, Szczepańska 9.

Potrzebna modniarka lub panna znająca szycie, do pracowni kapeluszy damskich i męskich. Bolesław Golański, Kraków, ul. Zwierzyniecka 16. 4176

Dziewczyna do lat 16 w małem gospodarstwie domowem z utrzymaniem i wynagrodzeniem — potrzebna. Zgłosz.: Kraków, Prażmowskiego 46/2. 4249

Panienkę inteligentną uczciwą, chętną do pracy, w charakterze ekspedjentki przyjmę natychmiast. „Kawiarnia Kanitułowej“, Kraków, Starowiślna 78. 4275

Przyjmę zaraz dziewczynę lubiącą dzieci do małego gosp. domowego. Kraków, Meisinger, — Smocza 4a/I. 4299

Służącą do wszystkiego przyjmę natychmiast. Kraków, Gertrudy Nr. 2/1. 4320

Fryzjer przyjmie chłopca do praktyki, Kraków, Poselska 19.

Fryzjerkę przyjmie na dobrych warunkach. Trwała, wodna, żelazkowa, manicure. Wiktor Jeziorny, Nowy Sącz, Lwowska 22.

Dwóch uczni oraz uczennicę przyjmie zaraz z utrzymaniem Zakład fryzjerski Józef Szostak, Kraków, Olsza, Chrobrego 9. 2971

Niemiecka firma nauczy i przyjmie do podnoszenia oczek 2 panienki poniżej lat 17. Kraków, Jagiellońska 5. 3388

Ekspedjentka sprytna, młodsza, z niemieckim, potrzebna od zaraz. Zgłoszenia: Goniec Krak., Kraków, „Nr. 3392“.

Potrzebna służąca czysta, uczciwa, umiejąca gotować. Kraków, Plac Dominikański 4, m. 4. 3672

Osoby do dziecka poszukuję na dobrych warunkach. Kraków, ul. Starowiślna 26, sklep zegarmistrzowski. 3834

Zegarmistrza poszukuje firma Gajewski, Kraków, ul. Starowiślna 26. 3836

Technik dla centralnego ogrzewania i sanitarnych instalacyj, ze znajomością języka niemieckiego, od zaraz poszukiwany. Zgłoszenia: F-a J. Wolfferts, Krakau, św. Marka 31. 4012

Służąca starsza (od 35 lat) do wszystkiego, potrzebna zaraz. — Kraków, Kapucyńska 5/6. 4047

Czeladnika stolarskiego, samodzielnego do robót fornirowanych przyjmie zaraz stolarnia, Kraków, Kościuszki 36. 4067

Potrzeba czeladnika stolarskiego, samodzielnego, na dobrych warunkach. Stolarnia Szczurek Franciszek, Kraków, Rynek Dębnicki 6, m. 1. 4071

Do samotnego wdowca potrzebna jest osoba, bezwzględnie uczciwa i czysta, do prowadzenia małego gospodarstwa domowego, gotowania, wszelkiej pracy domowej i do wszystkiego od zaraz. Wiadomość: Goniec Krak., Kraków, „Nr. 4127“.

Dochodzącą ew. z noclegiem na ½ dnia, zaraz przyjmę. Kraków, Siemiradzkiego 21/3 wieczorem albo rano do ósmej. 3745

Lokaj tylko samotny, fachowiec dobre świadectwa, uczciwy, pracowity, potrzebny do majątku koło Krakowa. Oferty: Goniec Krakowski, Kraków, „Nr. 3848“.

Majster szarparni z dokładną znajomością fachową i maszyn, potrzebny do szarparni w Gen. Gubernatorstwie. Oferty z podaniem stanu rodzinnego, wieku i referencjami do Gońca Krk., Kraków, „Nr. 6410k“.

Sekretarka młoda, zdolna, potrzebna od zaraz do biura na prowincji. Wynagrodzenie bardzo dobre. Zgłosz. kierować Biuro Ogłoszeń Krajna, Adolf Hitler-Platz 46, Kraków, pod „Sekretarka“.

Ślusarzy i kowali przyjmę od zaraz. Zgł.: Goniec Krak., Kraków, „Nr. 6399k“.

Poszukujemy od zaraz zdolnego szofera do ciężarówki. „Dabeg“, Miechów. 6899k

Gospodyni uczciwa potrzebna. — Zgłoszenia: Leśnictwo Bukowsko, kr. Sanok. 6683k

Wychowawczyni młoda, wesoła, sumienna, pożądany dobry angielski lub francuski, do dwojga dzieci, 2 i 4 lat, na wyjazd potrzebna. Oferty sub „Konwersacja“ do Kurjera Kieleckiego, Kielce, Szeroka 33. 6821k

Chłopca do praktyki przyjmie pracownia tapicerska Dembiński, — Kraków, św. Marka 19, narożnik Florjańskiej. 6822k

Czeladnika lub pomocnika krawieckiego z utrzymaniem przyjmę od zaraz. Zgłoszenia: Goniec Krakowski, Nowy Sącz, „151“. 6823k

Poszukuje się od zaraz pierwszorzędnej fryzjerki. Mieszkanie, utrzymanie wraz z wynagrodzeniem odpowiedniem zapewnione. Konieczna znajomość języka niemieckiego. Zgłoszenia: Goniec Krak., Kraków, „Nr. 6901k“.

Poszukujemy energicznego fachowca z zakresu jajczarstwa, ze znajomością kupiecką i języka niemieckiego, do naszego oddziału w powiecie. „Dabeg“, Miechów.

Poszukuję fachowej gorseciarki, któraby mogła objąć kierownictwo zakładu. Pewien kapitał wymagany. Listy kierować: Pawełka, Jarosław, Burgstr. 7. 2899

Dziewczyna czysta, uczciwa, zdrowa, do niemieckiego domu dla 4 osób dorosłych i 2 dzieci, bez prania, natychmiast potrzebna. Zgł.: Kraków, Florjańska 32/22, oficyny

Pana do przedsiębiorstwa budowlanego przyjmę. Pierwszeństwo ze znajomością niemieckiego i maszynopisma. Oferty: Biuro Majewski, Kraków, WW. Świętych 8 pod „Kierownik działu“. 3480

Posad poszukują

Młoda, przystojna, reprezentacyjna, uczciwa absolwentka gimnazjum, szuka posady biurowej, lub zajmie się domem, dziećmi, chorą osobą u kulturalnych. Posiada Arbeitskartę. Zgłoszenia: Goniec Krak. Kraków „Nr. 6912k“

Buchalter specjalista organizuje księgowość i biurowość, udziela porad w sprawach księgowości, podatkowych i rozliczeń spólników, udziela porad przy zakładaniu, przejęciu i likwidacji przedsiębiorstw. Przyjmuje nadzór nad księgowością. Referencje. Zgłosz.: Biuro Ogłoszeń Krajna, Kraków, Adolf Hitler-Platz 46, pod „Buchalter-specjalista“. 6475k

Młynarz z 3-letnią praktyką w poważnej instytucji, poszukuje pracy. Uczciwość i sumienność gwarantowane. Bliższe informacje kierować na adres: Panek Józef, p. Wieliczka, Lednica Górna 34.

Lat 27, sumienny, z ukończoną szkołą i praktyką rolniczą, szuka pracy samodzielnej, albo pomoc w majątku, od zaraz. Zgłoszenia do omówienia warunków proszę kierować: Poste-restante Ociesęki ub Jędrzejów. 6706k

Cukiernik młody, zdolny, poszukuje posady. Oferty wraz z podaniem warunków: Goniec Krakowski, Tarnów, „Nr. 1569“. 6741k

Kawaler, lat 35, b. nauczyciel, j. niemiecki, zdolny, energiczny, dobra prezencja, poszukuje jakiejkolwiek posady, najchętniej prywatnej i na prowincji. Zgł.: Goniec Krak., Kraków, „Nr. 2003“.

Młoda osoba, o dobrej prezencji, znająca zasady księgowości i władająca niemieckim, pragnie zmienić posadę w mieście na stosowne zajęcie na wsi w zakresie księgowości, pomocy pani domu lub do dzieci. Zgłoszenia: Goniec Krak., Kraków, „Nr. 2268“.

Profesor gimn., niemiecki i maszynopisma, szuka pracy, ewent. za utrzymanie.. Zgłoszenia: Goniec Krak., Kraków, „Nr. 6629k“.

Zdolna krawczyni, znająca się na kuchni i pracach domowych, oraz troskliwie pielęgnująca chorych, poszukuje odpowiedniej posady. — Zgł. Goniec Krakowski, Kraków, „Nr. 6710k“.

Młoda, inteligentna, pracowita, z gotowaniem, przyjmie posadę w charakterze gospodyni. Wymagania skromne. Warunek: dobre traktowanie. Miejscowość obojętna, najchętniej u osób samotnych. Zgłoszenia: R. P., poste rest. Stubno (koło Przemyśla). 6714k

Pani znająca doskonale język francuski wyjedzie na wieś do dworu do dzieci na wakacje zaraz. Zgłoszenia pod „115“ biuro Hupczyc, Kraków, Jagiellońska 7.

Kupno nieruchomości

Gospodarstwo rolne z budynkami kupię zaraz. Zgłoszenia: Jan Augustyński, Rabka. 6611k

Kamienicę, dom, parcelę, gospodarstwo rolne, majątek ziemski, kupię Miejscowość obojętna. Zgł.: Kraków, Basztowa 10/1 2113

Kupię majątek, młyn, kamienicę, parcelę, miejscowość obojętna. — Skowroński, Adolf Hitler-Platz 39, Kraków, tel. 158-66. 3558

Kupię komfort. willę przy tramwaju lub w pobliżu. Obojętnie jaka dzielnica Krakowa, po kupnie musi być cała wolna. Cena obojętna. Zgł.: Kraków, Sienna 5 m. 7, I p. Tel. 113-64. 4283

Sprzedaż nieruchomości

Parcela wydz., bud., pełne uzbr. front. 24 m. obszar 200 sąż. tuż przy Osiedlu Urzędn., wyjątkowa okazja. Parcela wydz., budowl. 530 sąż. przy Alei Kasztan. na Woli Just. Parcela uzbr. obok kawiarni Bisanza w Woli Just. Parcela 18 m front. 224 sąż. przy ul. Gramatyka. Parcela 380 sąż., wydz., bud. w dzielnicy przemysł. rozbudowywanej obecnie obok ul. Wielickiej w Podgórzu. Parcela 500 sąż. pełne uzbr., ogrodzona siatką z drzewami owoc., morele, brzoskwinie, winogrona, oraz krzewy malin, agrestu, porzeczek — basen pływacki. Parcela budowl., elektr. 267 sąż. i drugą 500 sąż. przy najpiękniejszej ulicy w Prądniku Czerw. niedaleko od asfaltu oraz wiele innych sprzeda Biuro Kraków, Sienna 5/7, I. p., g. 9—18. Tel. 113-64.

Rabka. Sprzedaż, kupno will, domów, parcel przeprowadza Biuro pośrednictwa „Universal“, Augustyńskiego, Rabka, tel. 196.

Zakopane: Kilka pięknych parcel bud., oraz will komfortowych do nabycia wprost od właściciela. Wiadomość: Kraków, Basztowa 10, m. 1. 4352

Kamienicy III. p., 33 ubik., sklepy, centrum, część b. tanio. Kraków, Basztowa 10/1. 4358

Folwark 52 morgowy z zabudowaniami, inwentarzem, niedaleko Krakowa, tanio. Kraków, Basztowa 10/1. 4351

Parcela budowl. 190 sążni Olsza, 114 sążni Prądnik Czerwony. Kraków, Basztowa 10 m. 1. 4020

Parcela bud. wydzielona narożnik przy ul. Urzędniczej. Kraków, Basztowa 10, m. 1. 4054

Willa nowoczesna, 12 komf. ubik., śródmieście Jarosławia. Kraków, Basztowa 10/1. 4055

Wieliczka: Dom mur., nowy, 8 pok., ogród 400 s., wodoc., elektr. Sprzedaż: Kraków, Zwierzyniecka 8/1. 4209

B/H „Er-Ka-Es“ sprzeda 40 mórg lasu grubego b. tanio. Kraków, Starowiślna 27, tel. 128-41 i 128-74.

B/H. „Er-ka-es“ sprzeda dom 3-ubik., mur., z ogrodem. Kraków, Starowiślna 27, tel. 128-41 i 128-74

B/H. „Er-ka-es“, sprzeda 1/4 część willi na Osiedlu Oficerskiem. Kraków, Starowiślna 27, tel. 128-41 i 128-74. 6744k

E/H. „Er-ka-es“ sprzeda 119 sążni w śródmieściu. Kraków, Starowiślna 27, tel. 128-41 i 128-74.

Parcelę przemysłową blisko bocznicy kolejowej, sprzeda: „Informator“, Kraków, Pijarska 19.

Rabka. Parcela budowlana, zalesiona do sprzedania: „Informator“, Kraków, Pijarska 19.

Domy jedno i dwurodz. z ogrodami. Sprzedaż: Kraków, Zwierzyniecka 8/1. 4208

Zakopane, Krynica, Rabka: wille, pensjonaty umebl. parcele budowl., uzbroj. Wielki wybór: Kraków, Zwierzyniecka 8/1. 4207

Parcele: Kraków (Lea) 450, 200, 150, 120 s. (Poniatowskiego), 600 s. Wola Duch., Just., Łagiewniki, Borek, Prokocim, już od 100 s. wszystkie wydziel., zatwierdz., budowl. (Krakowie uzbr.). Sprzedaż: Kraków, Zwierzyniecka 8/1.

Parcele w zdrojowisku (wody leczn.) po 1200 m² stacja kol. Okazyjne kupno za małe pieniądze. Wyłączna sprzedaż: Kraków, Zwierzyniecka 8/1. 4206

Zamienię realność w Krakowie lub Tarnowie na realność w Rzeszy, najchętniej w Austrji, może być kamienica, lub duża parcela. Moja realność kosztowała w r 1935 150 tys. zł. — Zgłosz.: Kraków, Sienna 5/7, I. p. Tel. 113-64. 4282

Sprzedam okazyjnie parcelę 16 m. frontu, 40 m. głęboka, wydzielona, ztwierdzona (Osiedle). Kulczyk Karol, Kraków-Olsza, Wolności 54, tel. 133-03, czynny od 8 rano do 7 wieczór. 2875

Niebywała okazja! Sprzedam 1/3 część kamienicy nowej, 4-piętrowej, o 42 ubikacjach, luksusowej, centralne ogrzewanie, 6 okien front (centrum Krakowa). Kulczyk Karol, Kraków-Olsza, Wolności 54, tel. 133-03, czynny od 8 rano do 7 wieczór. 2976

Sprzedam część willi na Osiedlu Oficerskim. Kulczyk Karol, Kraków-Olsza, Wolności 54, tel. 133-03 czynny od 8 rano do 7 wieczór.

Parcelę wydzieloną 300 sążni, piękne położenie, Bieżanów; dwie parcele narożnikowe, wydzielone, po 145 sążni, pierwszorzędne położenie, Prokocim — tanio sprzedam. Zgłoszenia: Tymerski, Prokocim, Morawiańskiego 15. 3383

Kilka parcel od 12.000 okazyjnie sprzeda Skowroński, — Kraków, Adolf Hitler-Platz 39. 3542

Willę 6-pokojową, łazienka, komfort, ponad 4 mrg ogrodu owocowego cała wolna, pod Krakowem, sprzeda Skowroński, — Kraków, Adolf Hitler-Platz 39. 3548

Część kamienicy nowej, Dębniki, tanio sprzeda Skowroński, Kraków, Adolf Hitler-Platz 39.

Parcele bud. 900 i 400 sążni Wola Justowska, 1800 m², Ojców, Złota Góra, Kraków, Basztowa 10/1, tel. 159-35. 3556

Parcele budowl., wydzielone: 110 i 135 sążni ul. Wybickiego, 117 i 122 sążni ul. Pawła Popiela, 120 sążni ul. Urzędnicza. Kraków, Basztowa 10/1, tel. 159-35. 3559

Dom nowomurowany, 8 ubikacyj, elektryka, ogródek, Prądnik Czerwony, tanio sprzedam: Kraków, Zwierzyniecka 11/4, tel. 117-68.

Połowę kamienicy o 9 ub., dzielnica Dębniki, tanio sprzeda: Kraków, Florjańska 16/4, I p. 3675

Parcele budowlane: 400 sążni Wola Just., 200 sążni Olsza, Łagiewniki, oraz szereg parcel, centrum Zakopane, sprzeda „Lokata“, Kraków, Łobzowska 4. 3677

„Willa“ piękna, nowoczesna, pełnokomfortowa, 12-ubik. (Centrum Jarosławia), bardzo tanio, szybko decydującemu, sprzeda „Polonia“. Kraków, Zwierzyniecka 9/1. 3688

Sprzedam połowę kamienicy w Krakowie. Pośrednicy wykluczeni. Goniec Krak., Kraków, „Nr. 3983“.

Kilka pięknych wydzielonych parcel budowlanych po 200 sążni, 20 m. frontu, w Prądniku Czerwonym sprzedam bez pośrednictwa po 30 tys.: Kraków, Basztowa 10, m. 1.

Wila mur., 10 ubik., komfort, około 4 morgi ogrodu owocowego, inwentarz, koło Swoszowic. Kraków, Basztowa 10/1. 4091

Dom, I. p., 11 ubik., w Dębnikach, okazja. Kraków, Basztowa 10, m. 1. 4092

Domek, mur., jednorodzinny, 3 ubik., blisko tramwaju, Borek. Kraków, Basztowa 10/1. 4093

Dom, murowany, 2 ubik. i 2½ morga gruntu, Skawina. Kraków, Basztowa 10/1. 4094

Gospodarstwo 10 morgów, dom murowany, koło Mogilan, tanio sprzeda Kraków, Basztowa 10/1.

Rozpoczęliśmy sprzedaż działek położonych u granic Warszawy, zaledwie o paręset metrów dalej od sprzedawanych dotychczas po zł. 12.000. W pierwszym okresie, dla celów reklamowych, rewelacyjne ceny zł. 9.500. Parcela! Plany zatwierdzone! Oddzielne księgi hipoteczne! Własność aryjska! Przyjazd do Warszawy dla podpisania aktu notarjalnego niekonieczny! W niedziele o godz. 10 wyjazdy w teren! Prawo sprzedaży zarezerwowane wyłącznie dla firmy: Koncesjonowane Biuro dla Handlu Nieruchomościami „Tereny“ H. Gołębiowski, Warszawa, Marszałkowska 60/14 tel. 729-55.

Parcele budowlane, przemysłowe, kamienice komfortowe, domy i wille sprawdzone w Urzędzie Planowania Miasta, hipotece i zbadane na miejscu, sprzedaje Biuro Parcelacyjne, Kraków, ul. Sienna 5/7, I p., telefon 113-64 od 9 do 18 bez przerwy. 8472

Parcelę budowlaną, blisko tramwaju, półdarmo, sprzedam. Kraków, Wielopole 10. Bolesław Wyrwicz. 9874

Parcelę 357 sąż., 21 front, 47 głęb. i 320 sąż., 22 front, 64 głęb., piękne położenie, blisko tramwaj, kolej, asfalt, okazyjnie sprzeda: Kraków, Mały Rynek 1, I p., of.

Sprzedaż nieruchomości, zamiany, pożyczki przeprowadza „Informator“. Kraków, Pijarska 19.

Sprzedam pół morga łąki w Krakowie-Pychowicach. Zgł.: Goniec Krak., Kraków, „Nr. 6777k“.

Kamienicę piętrową komfort, wille 2 piętra ogród Kalwarja. Pensjonat luksusowy ogród centrum Zakopane. Dom 8 ubikacyj ogród sprzeda „Lokata“ Kraków, Łobzowska 4. 3678

Dom o 4 ubikacjach z parcelą 140 sążni, **dzielnica** Łobzów, sprzeda Kraków, Florjańska Nr. 16/4, I p. telef. Nr. 210-43. 3673

Parcela 1200 m. kw., 1500 m. kw., 2000 m. kw. w Kalwarji sprzeda Kraków, Florjańska Nr. 16/4, I p.

Część kamienicy nowej, pełnokomfortowej, 8 ubikacyj (dzielnica Zwierzyniec) — okazyjnie tanio sprzedam. Kraków, Zwierzyniecka 11/4, tel. 117-68. 4027

Sprzedam 2 parcele 130 i 170 sążni, wydzielone i zatwierdzone, w okolicy parku Jordana. Kraków, Biuro Mały Rynek 1. 4034

Sprzedam okazyjnie parcelę 20×20 przy Alei 29-go Listopada. Biuro Kraków, Mały Rynek 1. 4035

Połowa kamienicy dwupiętrowej komfortowej blisko tramwaju okazyjnie do nabycia. Parcela ładna przy drodze do kąpieliska Swoszowice okazja. Parcele różnych cenach i wielkościach oraz domy poleca biuro „Własna Strzecha“ Kraków, Adolf-Hitler-Platz 10, — tel. 104-31. 4053

Matrymonialne

Niezależny, wiek męsko-balzacowski, przystojny, elegancki, wybitnie kulturalny, esteta, domator, dobrze sytuowany, pozna panią przystojną, dobrze zbudowaną, inteligentną, elegancką, niezależną. Separowane — wdowy niewykluczone. Cel matrym. Fotografia zwrotna pożądana. Anonimy do kosza. Zgłoszenia: Biuro Ogłoszeń Krajna, Kraków, Adolf Hitler-Platz 46 pod „365“. 6882k

Poważne porady matrym. wskazania. Szczęśliwe kojarzenie. Psycho-analizy charakteru, ukryte zdolności, wady, nałogi, przeszłość i przyszłość, ustala na podstawie próby pisma i dat urodzenia. Odpowiedzi za zaliczeniem pocztowym. Psycho-grafolog mistrz Mamott, Kraków, Skrytka poczt. 474.

Wdowa po 40-tce, posiada mieszkanie umeblowane, pozna pana na stanowisku, cel matrym. Zgł.: Goniec Krak., Kraków, „Nr. 747“.

Który szlachetny kulturalny Pan ożeni się z wysoką przystojną blondyną (lat 33) uczuciową subtelną pracowitą i gospodarną, lecz zupełnie biedną? Łask. zgł.: Gonie Krak. Kraków „Nr. 6690k“.

Dwie panienki, które natura obdarzyła samemi minusami, szukają takichże dżentelmenów w celu matrymonjalnym. Namyśl się i napiesz do Gońca Krak., Kraków „Nr. 6709k“.

Kawaler lat 23, blondyn, nie całkiem biedny, posiadający 3-letnią praktykę prowadzenia wzorowej gospodarki w Rzeszy, z braku odpowiednich znajomości nawiąże korespondencję w celu matrym. z panną do lat 20 inteligentną, b. ładną, zgrabną i z zamiłowaniem do gospodarstwa rolnego. Goniec Krak., Kraków „Nr. 6716k“.

Jasna blondynka o wiośnianej urodzie lat 19 z zamożnego i kulturalnego domu pozna pana inteligentnego o wartościowym charakterze do lat 35. Zgłoszenia z fotografją: Goniec Krakowski, Kraków „Nr. 6717k“.

Która z pań zechce się zająć brunetem, podobno nie brzydkim (28) fryzjerem, znudzonym samotnością? Poważne zgłoszenia z fotografją (za zwrot ręczę słowem): Goniec Krak. Kraków „Nr. 6718k“

Chcesz dobrze ożenić się, wyjść zamąż, osiągnąć szczęście, nadeślij swoją fotografję, podaj dane o sobie oraz swoje życzenia. Oferty płatne. Adresować: „Studio“ — Warszawa C I skrzynka poczt. 322.

27-letnia blondynka, inteligentna, zgrabna, ładna, o wrażliwej na piękno naturze, pełna kobiecości i wdzięku, pragnie poznać w celu matrym. tą drogą pana poważnie myślącego, wykształconego, o głębokiej kulturze ducha. Wiek obojętny. Nieanonimowe zgłoszenia o ile możliwe z fotografją, proszę kierować do Gońca Krakowskiego Nowy Sącz dla „Małopolanki“.

Mam 18 lat, urodę, humor, pragnę korespondować w celu matrym z człowiekiem przystojnym, inteligentnym o charakterze na którym można polegać. Zgłoszenia z fotografją proszę kierować: Goniec Krakowski, Nowy Sącz dla „Ciemnookiej“. 6858k

Dwóch pracowników kolejowych, wysokich, lat 28—30, podobno przystojnych, z braku znajomości pragnie tą drogą poznać dwie panny ładne, przystojne do lat 25. Cel matrymonjalny Zgłoszenia z fotografją (zwrotną) proszę kierować do Gońca Krakowskiego, Tarnów pod „Adek, Stach Nr. 1571“.

Który z Panów z towarzystwa do lat 40-tu, przystojny, sympatyczny, zdrowy, urozmaici monotonję życia samotnej pannie lat 23 o podobnych zaletach. Cel matrymonjalny. Fotografaj swoją miłe widziana. Zgłoszenia: Goniec Krak., Tarnów, „Nr. 1567“. 6860k

Poślubię Pana po 30-ce z wyższem wykształceniem na stanowisku, kulturalnego, poważnie myślącego, wysokiego sympatycznego — młoda, inteligentna, miła, niebrzydka i niebiedna, tęskniąca za cichem ogniskiem domowem. Agronomowie mile widziani. Zgłoszenia tylko poważne i wyczerpujące kierować: Biuro Ogłoszeń — Krajna pod „W 339“ Kraków. — Adolf-Hitler-Platz 46. 6862k

Mam lat 28, średnie wykształcenie, miła, łagodnego usposobienia, zdrowa, dobrze sytuowana, niskiego wzrostu, ciemno-blondyna, pełna humoru i ochoty do życia, pragnę zawrzeć znajomość z z odpowiednim panem w celu matrym. Zgłoszenia wraz z zwrotną podobizną do Gońca Krak., Kraków, „Nr. 4270“.

Młodzieniec 24-letni, wysoki szatyn, nader miłego i łagodnego usposobienia, średnie wykształcenie, współwłaściciel realności w Krakowie, pragnie poznać w celu matrym. pełnowartościową pannę, możliwie z kół handlowych, lub przemysłowych. Pośrednictwo rodziny mile widziane. Zgłoszenia z zwrotną podobizną do Gońca Krak., Kraków, „Nr. 4271“.

Dwie 21-letnie blondynki inteligentne, poznają 2 panów o dużej kulturze w celu matrymonjalnym. Goniec Krak., Kraków „Nr. 280“.

Dobrze sytuowana, 27-letnia ciemno-blondynka łagodnego usposobienia, miła i kulturalna, z braku znajomości szuka towarzysza w celu matrym. Zgłoszenia ze zwrotną podobizną: Goniec Krakowski, Kraków „Nr. 4269“.

... także ze względu na twych bliźnich przestrzegaj zasad codziennej pielęgnacji ciała za pomocą:

Vasenol

pudru do ciała.

WPISY

a) 2-letniej Szkoły Handlowej (ilość miejsc ograniczona),

b) Kurs Administracyjno-Handlowy (dla absolwentów 2-letnich Szkół Handlowych),

c) 5-miesięczne Kursy Handlowe dla początkujących i zaawansowanych (dla młodzieży i dorosłych),

d) 2-miesięczny Kurs maszynopisma, stenografji i języka niemieckiego,

e) 2-miesięczny Kurs Księgowości przebitkowej

przyjmuje

Sekretarjat Szkoły Handlowej

E. Liberdy, Krakau, Senacka 6, tel. 203-54.

PSYCHOGRAFOLOG MISTRZ MAMOTT

o wybitnym darze jasnowidzenia wizyjnego, przepowiada każdemu jego tajemnice wydarzeń życiowych z charakteru pisma i dat urodzenia, na podstawie których ustala horoskopy przyszłości. Daje rady we wszelkich kwestjach życiowych. Odpowiedzi listownie za zaliczeniem poczt. Podać datę urodzenia i pytania. Adres: Mamott, Kraków, skrytka pocztowa 474.

CHEMICZNA PRALNIA ARTYSTYCZNA FARBIARNIA

odzieży i tkanin

Franciszek Jogałła

wykonuje wszelkie prace solidnie i prędko.

Kraków — Dietla 93

w podworcu

Filji niema.

Od 1. VII. 1943 obowiązują nowe stawki na Ubezpieczenia Społeczne.

Wkrótce ukażą się

TABELE POTRĄCEŃ

Wydanie 5-te

(GOTOWE LISTY PŁAC)

w oprac. Cz. Piotrkowicza

Warszawa

ul. Marszałkowska 49 m. 23

ABSOLWENT SZKOŁY HANDLOWEJ

wyż. stopnia, język niemiecki, znajomość ramowego planu kont, księgowość przemysłowa, przebitka **szuka zajęcia** w tym dziale lub in. Zgłosz.: Biuro Ogłoszeń Krajna, Kraków, Adolf Hitler-Platz 46, pod „366“.

FOTO-KINO

ST. MALECZEK

Warszawa, ul. Senatorska 17,

poleca tanio aparaty fotograficzne i kinowe, oraz wszelkie przybory. Patentowane przystawki filmowe do aparatów kliszowych. Wysyłka na prowincję za zaliczeniem.

Wydawnictwo „Goniec Krakowski“, Kraków, Wielopole 1. — Telefon 206-11.